

السكان  
POPULATION  
POPULATION BY EMIRATE  
POPULATION BY EMIRATE

EMIRATE	2004**	1995*	1985*	1980*	1975*	الإمارة
Abu Dhabi	1678	942463	566036	451848	211812	أبو ظبي
Dubai	1306	689420	370788	276301	183187	دبي
Sharjah	678	402792	228317	159317	78790	الشارقة
Ajman	258	121491	54546	36100	16690	عجمان
Umm Al-Quwain	68	35361	19285	12426	6908	أم القيوين
Ras Al-Khaimah	205	143334	96578	73918	43845	رأس الخيمة
Fujairah	127	76180	43753	32189	16655	الفجيرة
<b>Total</b>	<b>4320</b>	<b>2411041</b>	<b>1379303</b>	<b>1042099</b>	<b>557887</b>	<b>جملة الدولة</b>

\*Census Data( Dec.)

\* بيانات تعداد ( ديسمبر )

\*\*Estimated ( Thousand )

\*\* تقديري ( بالالف )

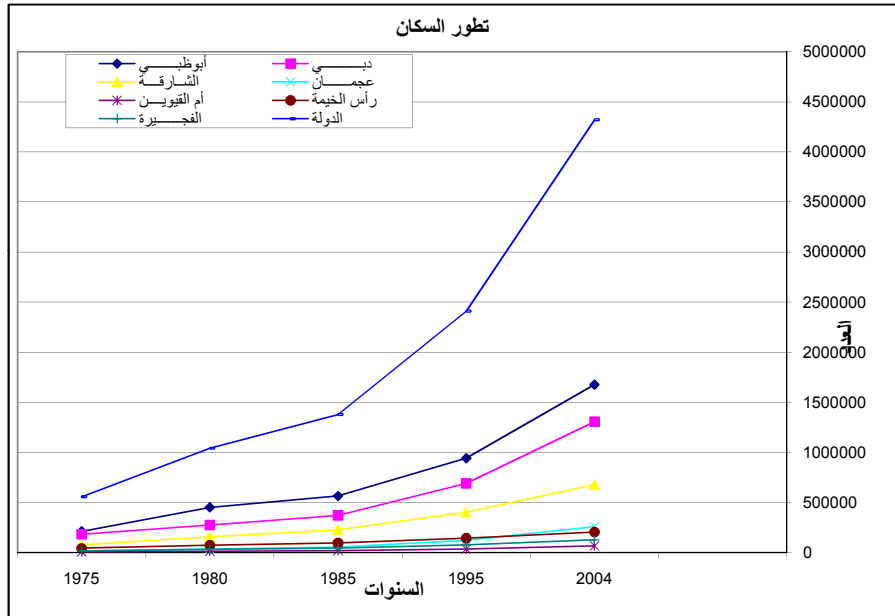

السكان بالمدن الرئيسية  
POPULATION IN MAIN CITIES

City	2004**	1995*	1985*	1980*	1975*	المدينة
Abu Dhabi	578	398695	283361	243257	127763	أبو ظبي
Al-Ain	369	225970	133022	102329	50704	العين
Dubai	1272	669181	354175	263449	179926	دبي
Sharjah	556	320095	173787	125193	58053	الشارقة
Khor-Fakkan	32	22594	15330	10790	6015	خور فكان
Ajman	246	114395	49108	33651	14351	عجمان
Umm Al-Quwain	41	25052	17926	9652	5642	أم القيوين
Ras Al-Khaimah	105	77550	54425	41435	22924	رأس الخيمة
Fujairah	58	33176	17926	12659	2909	الفجيرة
<b>TOTAL</b>	<b>3257</b>	<b>1886708</b>	<b>1099060</b>	<b>842415</b>	<b>468287</b>	جملة السكان بالحضر

\*Census Data

\*\*Estimated ( Thousand )

\* بيانات تعداد

\*\* تقديري ( بالالف )

المتوسط السنوي لمعدل النمو  
AVERAGE ANNUAL GROWTH RATE

EMIRATE	1995 - 1985		1985 - 1975		الإمارة
	نمو القوة العاملة %	نمو السكان %	نمو القوة العاملة %	نمو السكان %	
	Labor Force Growth Rate %	Population Growth Rate %	Labor Force Growth Rate %	Population Growth Rate %	
Abu Dhabi	5.8	5.1	8.7	9.8	أبو ظبي
Dubai	7.6	6.2	6.8	7.1	دبي
Sharjah	6.8	5.7	10.7	10.6	الشارقة
Ajman	10.1	8.0	11.3	11.8	عجمان
Umm Al-Quwain	6.6	6.1	10.5	10.3	أم القيوين
Ras Al-Khaimah	4.9	3.9	8.1	7.9	رأس الخيمة
Fujairah	7.1	5.5	8.9	9.7	الفجيرة
<b>Total</b>	<b>6.7</b>	<b>5.6</b>	<b>8.4</b>	<b>9.1</b>	جملة الدولة

نسبة النوع  
SEX RATIO

Sex Ratio ( % )

( No.of Males per 100 Females )

نسبة النوع ( % )

( عدد الذكور لكل 100 أنثى )

الإمارة	1975*	1985*	1995*	2004**	EMIRATE
أبو ظبي	273	205	223	257	Abu Dhabi
دبي	237	200	226	224	Dubai
الشارقة	186	164	171	177	Sharjah
عجمان	171	151	150	143	Ajman
أم القيوين	161	153	145	143	Umm Al-Quwain
رأس الخيمة	153	140	142	144	Ras Al-Khaimah
الفجيرة	149	139	150	165	Fujairah
جملة الدولة	225	185	200	213	Total

\*Census Data

\*\*Estimated

\* بيانات تعداد

\*\* تقديري

السكان بالريف  
POPULATION IN RURAL

	1975*	1980*	1985*	1995*	2004**	
أبو ظبي	23920	87223	107810	225243	574	Abu Dhabi
العين	9425	19039	41843	92555	208	Al-Ain
دبي	3261	12852	16613	20239	33	Dubai
الشارقة	5776	9278	18049	26529	39	Sharjah
خورفكان	8946	14056	21151	33574	51	Khor-Fakkan
عجمان	2339	2449	5438	7096	12	Ajman
أم القيوين	1266	2774	1359	10309	27	Umm Al-Quwain
رأس الخيمة	20921	32483	42153	65784	99	Ras Al-Khaimah
الفجيرة	13746	19530	25827	43004	68	Fujairah
جملة الريف	89600	199684	280243	524333	1111	TOTAL

\*Census Data

\*\*Estimated ( Thousand )

\* بيانات تعداد

\*\* تقديري ( بالالف )

السكان (10 سنوات فأكثر ) حسب الحالة التعليمية  
POPULATION ( 10 + YEARS ) BY EDUCATION

EDUCATION	1995	1985	1980	1975	الحالة
					التعليمية
Illiterate	392381	273646	256343	191153	أمية
Read & Write	337757	260124	181763	118754	يقرأ ويكتب
Primary	343817	120411	98453	34655	ابتدائية
Preparatory	317095	122847	82408	28682	إعدادية
Secondary	315516	142656	109937	40111	ثانوية
Above Secondary & Less than University	64925	33459	20876	4813	فوق الثانوية و دون الجامعية
University	188839	74952	52390	17556	جامعية
Above University	14513	6919	4481	1227	فوق الجامعي
not Stated	3858	294	58	757	غير مبين
<b>Total</b>	<b>1978701</b>	<b>1035308</b>	<b>806709</b>	<b>437708</b>	<b>الجملة</b>

Census Data

بيانات تعداد

السكان (15 سنة فأكثر ) حسب الحالة الزوجية  
POPULATION ( 15 + YEARS ) BY MARITAL STATUS

Marital Status	1995	1985	1980	1975	الحالة
					الزوجية
Never Married	557656	226034	195204	118265	لم يتزوج أبداً
Married *	1182057	688535	530341	265373	متزوج *
Divorced	9967	8944	4800	4487	مطلق
Widowed	23383	29427	13755	11968	أرمل
Not Stated	3584	275	66	564	غير مبين
<b>Total</b>	<b>1776647</b>	<b>953215</b>	<b>744166</b>	<b>400657</b>	<b>الجملة</b>

Census Data

بيانات تعداد

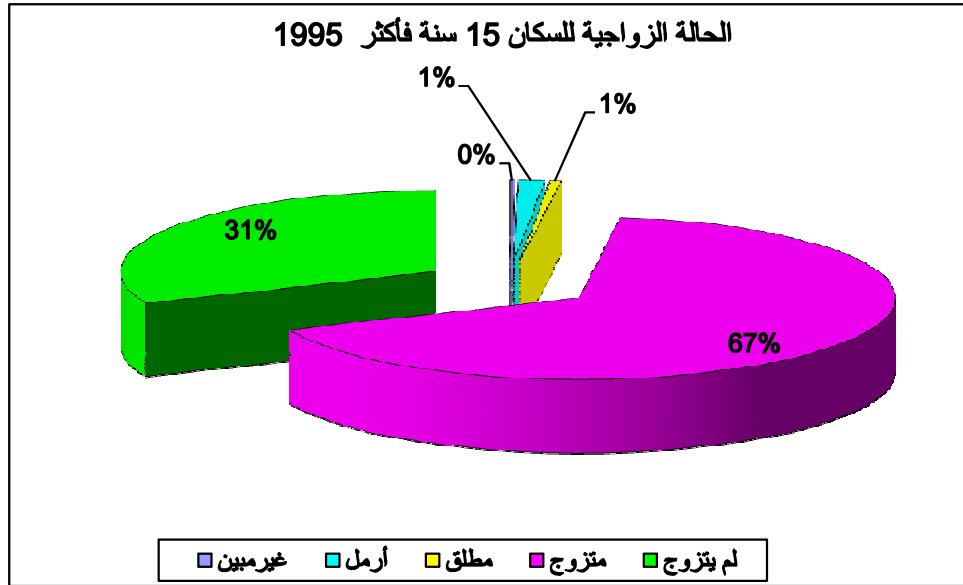

تقديرات السكان في منتصف السنة  
MID YEAR POPULATION ESTIMATES

( 000'S )

( بالألف )

		2004	2003	2002		
<b>By Sex</b>					<b>حسب النوع</b>	
	M.	2929	2745	2543	ذكور	
	F.	1391	1296	1211	إناث	
	<b>T.</b>	<b>4320</b>	<b>4041</b>	<b>3754</b>	<b>جملة</b>	
<b>By Emirates &amp; Sex</b>					<b>حسب الإمارة والنوع</b>	
Abu Dhabi	M.	1199	1140	1047	ذكور	أبوظبي
	F.	479	451	423	إناث	
	<b>T.</b>	<b>1678</b>	<b>1591</b>	<b>1470</b>	<b>جملة</b>	
Dubai	M.	903	835	772	ذكور	دبي
	F.	403	369	340	إناث	
	<b>T.</b>	<b>1306</b>	<b>1204</b>	<b>1112</b>	<b>جملة</b>	
Sharjah	M.	434	406	382	ذكور	الشارقة
	F.	244	230	217	إناث	
	<b>T.</b>	<b>678</b>	<b>636</b>	<b>599</b>	<b>جملة</b>	
Ajman	M.	153	139	128	ذكور	عجمان
	F.	105	96	87	إناث	
	<b>T.</b>	<b>258</b>	<b>235</b>	<b>215</b>	<b>جملة</b>	
Umm Al-Quwain	M.	40	37	35	ذكور	أم القيوين
	F.	28	25	24	إناث	
	<b>T.</b>	<b>68</b>	<b>62</b>	<b>59</b>	<b>جملة</b>	
Ras Al-Khaima	M.	121	115	110	ذكور	رأس الخيمة
	F.	84	80	77	إناث	
	<b>T.</b>	<b>205</b>	<b>195</b>	<b>187</b>	<b>جملة</b>	
Fujeirah	M.	79	73	69	ذكور	الفجيرة
	F.	48	45	43	إناث	
	<b>T.</b>	<b>127</b>	<b>118</b>	<b>112</b>	<b>جملة</b>	

السكان حسب فئات السن والنوع  
POPULATION BY AGE GROUPS AND SEX

جملة	*2004		جملة	*2003		جملة	*2002		جملة	1995		فئات السن
	إناث	ذكور		إناث	ذكور		إناث	ذكور		إناث	ذكور	
Total	Females	Males	Total	Females	Males	Total	Females	Males	Total	Females	Males	AGE GROUPS
368651	176676	191975	344628	164925	179703	321838	154404	167434	213049	103525	109524	0 - 4
379091	181199	197892	354445	169141	185304	331056	158376	172680	219291	106307	112984	5 - 9
346283	164288	181995	323907	153503	170404	302917	143899	159018	202054	97169	104885	10 - 14
270364	126445	143919	252939	118322	134617	236754	111065	125689	158909	75471	83438	15 - 19
391386	136339	255047	365719	126893	238826	339624	118390	221234	217750	77882	139868	20 - 24
600197	157994	442203	560911	146607	414304	519292	136391	382901	326513	88409	238104	25 - 29
570398	143256	427142	533295	132934	400361	493442	123656	369786	309279	80213	229066	30 - 34
531799	121662	410137	497639	112995	384644	460433	105227	355206	288701	68740	219961	35 - 39
374224	73478	300746	350476	68262	282214	324214	63592	260622	203229	41646	161583	40 - 44
241585	44897	196688	226343	41788	184555	209554	39012	170542	132016	25850	106166	45 - 49
118174	23280	94894	110792	21724	89068	102718	20346	82372	65349	13694	51655	50 - 54
59030	13918	45112	55353	13021	42332	51497	12231	39266	33390	8344	25046	55 - 59
27224	9123	18101	25518	8549	16969	23871	8047	15824	15960	5553	10407	60 - 64
18298	7475	10823	17154	7019	10135	16138	6617	9521	11089	4597	6492	65 - 69
11066	5127	5939	10383	4817	5566	9794	4549	5245	6831	3180	3651	70 - 74
5031	2356	2675	4720	2213	2507	4451	2089	2362	3109	1460	1649	75 - 79
7199	3487	3712	6778	3287	3491	6407	3109	3298	4357	2163	2194	80 +
0	0	0	0	0	0	0	0	0	165	34	131	غير مبين Not Stated
4320000	1391000	2929000	4041000	1296000	2745000	3754000	1211000	2543000	2411041	804237	1606804	Total الجملة

\* Figures are mid-year Estimates

\* تشير التقديرات الى منتصف السنة

عدد السكان الفعلي والتقديري \*\*\*  
ACTUAL AND ESTIMATED \*\*\* POPULATION

عدد السكان No. of Population	السنة Year
180226	1968 *
214000	1969
248000	1970
287000	1971
332000	1972
385000	1973
446000	1974
<b>557887</b>	<b>1975 **</b>
594000	1976
673000	1977
762000	1978
864000	1979
<b>1042099</b>	<b>1980 **</b>
1072000	1981
1134000	1982
1199000	1983
1268000	1984
<b>1379303</b>	<b>1985 **</b>
1418000	1986
1500000	1987
1586000	1988
1677000	1989
1773000	1990
1875000	1991
1983000	1992
2097000	1993
2217000	1994
<b>2411041</b>	<b>1995 **</b>
2490000	1996
2652000	1997
2834000	1998
3033000	1999
3247000	2000
3488000	2001
3754000	2002
4041000	2003
4320000	2004

\* March 68

\* مارس 68

\*\* Actual census

\*\* تعداد فعلي

\*\*\* Figures are mid-year Estimates

\*\*\* تشير التقديرات الى منتصف السنة

قوة العمل  
LABOR FORCE

السكان ( 15 سنة فأكثر ) ذوو النشاط الاقتصادي  
Population ( 15 + ) Economically Active

الإمارة	تعداد		Census		*2004	
	ذكور	إناث	جملة	ذكور	إناث	جملة
EMIRATE	Male	Female	Total	Male	Female	Total
أبوظبي	484098	48783	532881	967	115	1082
دبي	381698	49583	431281	759	149	908
الشارقة	176656	29677	206333	317	69	386
عجمان	47809	10821	58630	111	45	156
إم القيوين	13058	2880	15938	30	8	38
رأس الخيمة	50303	9918	60221	76	22	98
الفجيرة	26482	4128	30610	50	13	63
<b>الجملة</b>	<b>1180104</b>	<b>155790</b>	<b>1335894</b>	<b>2310</b>	<b>421</b>	<b>2731</b>

\* Estimates ( 000'S )

\* تقديري ( بالآلاف )

مساهمة السكان في قوة العمل

POPULATION PARTICIPATION IN LABOR FORCE

% Population in Labor Force  
( Labor Force / Population )

نسبة مساهمة السكان في قوة العمل %  
( قوة العمل / جملة السكان )

الإمارة	تعداد		Census		*2004	
	ذكور	إناث	جملة	ذكور	إناث	جملة
EMIRATE	Male	Female	Total	Male	Female	Total
أبوظبي	74.4	16.7	56.5	80.6	24.0	64.5
دبي	79.9	23.5	62.6	84.1	37.0	69.5
الشارقة	69.5	20.0	51.2	73.0	28.3	60.0
عجمان	65.6	22.2	48.3	72.5	42.8	60.4
إم القيوين	62.3	20.0	45.1	75.0	28.6	55.8
رأس الخيمة	59.9	16.7	42.0	62.8	26.2	47.8
الفجيرة	57.9	13.6	40.2	63.3	27.1	49.6
<b>الجملة</b>	<b>73.4</b>	<b>19.4</b>	<b>55.4</b>	<b>78.9</b>	<b>30.3</b>	<b>63.2</b>

\* Estimates

\* تقديري

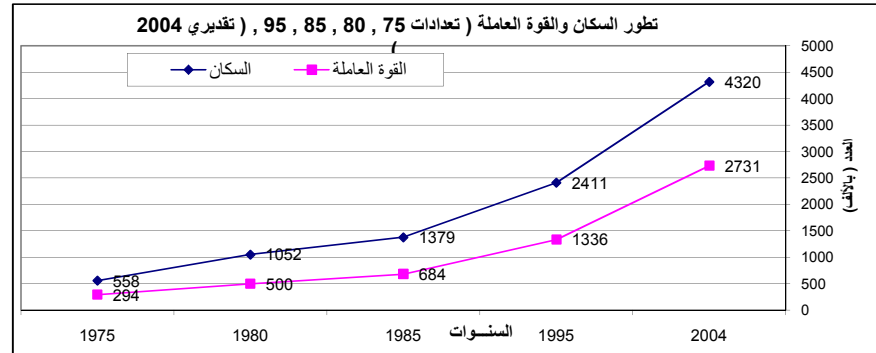



نصيب المرأة من إجمالي قوة العمل  
FEMALES SHARE OF TOTAL LABOR FORCE

Females as % of Total Labor Force

نسبة الإناث من إجمالي قوة العمل %

EMIRATE	2004**	2003**	1995*	1985*	الإمارة
Abu Dhabi	10.9	10.3	9.2	8.5	أبوظبي
Dubai	16.4	15.5	11.5	9.4	دبي
Sharjah	17.9	17.4	14.4	11.3	الشارقة
Ajman	28.8	27.5	18.5	9.9	عجمان
Umm Al-Quwain	21.1	20.6	18.1	12.3	أم القيوين
Ras Al-Khaimah	22.4	21.5	16.5	12.8	رأس الخيمة
Fujairah	20.6	18.2	13.5	10.8	الفجيرة
<b>Total</b>	<b>15.4</b>	<b>14.7</b>	<b>11.7</b>	<b>9.6</b>	<b>جملة الدولة</b>

\*Census Data

بيانات تعداد\*

\*\*Estimated

تقديري\*\*

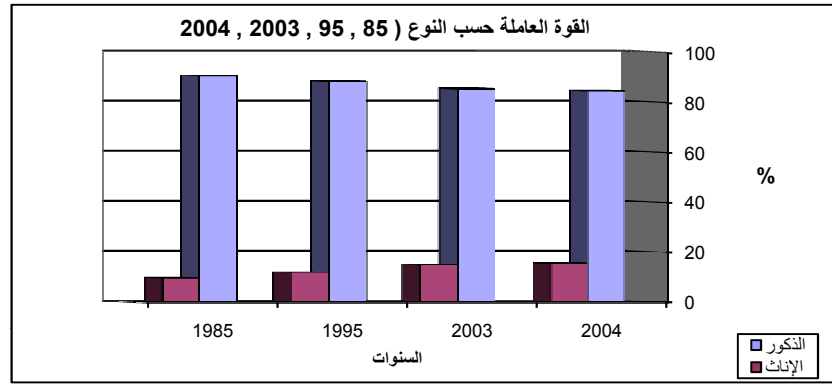

تقديرات \* القوة العاملة والمشتغلين  
ESTIMATES \* OF LABOR FORCE & WORKERS

( 000's )

( بالآلاف )

معدل النشاط المنقح % ***	معدل النشاط الخام %**	المشتغلون	القوة العاملة	السنة
Refiend Activity Rate***	Crude Activity Rate**	Workers	Labor Force	Year
72.9	49.6	676	684	1985@
75.2	55.4	1312	1336	1995@
77.3	57.2	1585	1621	1998
78.3	58.0	1720	1760	1999
79.1	58.8	1865	1909	2000
80.1	59.6	2029	2079	2001
81.1	60.4	2211	2269	2002
82.3	61.5	2417	2485	2003
84.7	63.2	2649	2731	2004

\* Figures are mid-year Estimates

\* تقديرات منتصف السنة

\*\* Labor Force as % Total Population

\*\* نسبة قوة العمل الى جملة السكان

\*\* Labor Force as % Population 15 +

\*\* نسبة قوة العمل الى السكان +15

@ Census Data

@ بيانات تعداد

المشغولون (15 سنة فأكثر ) حسب فئات جدولة النشاط الإقتصادي  
EMPLOYED PERSONS (15 YEAR & OVER ) BY ECONOMIC ACTIVITY

Economic Activity	***2004	***2003	**1995	**1985	النشاط الإقتصادي
Agriculture, Hunting and Forestry	195459	178342	96794	46735	الزراعة والصيد والحراجة
Fishing	16300	14873	8072	4558	صيد الأسماك
Mining & Quarrying	61876	55905	30342	13919	التعدين واستغلال المحاجر
Manufacturing	290013	264614	143618	50479	الصناعات التحويلية
Electricity, Gas & Water	26443	24127	13095	14278	الكهرباء والغاز والمياه
Construction & Maint.	512495	467611	253794	112599	الإشتاءات والصيانة
Trade, Repair Services,	369724	337344	183092	73216	تجارة وخدمات الإصلاح
Hotels & Restaurants	92517	84415	45816	23225	المطاعم والفنادق
Transport Storage & Comm.	189426	172836	93806	50727	النقل والتخزين والمواصلات
Financial Intermediation	33735	30781	16706	23001	الوساطة المالية
Real Estate,Renting & Buisness Services	67708	61778	33530	*	أنشطة عقارية وإيجارية وتجارية
General Administration , Defence & Social Security	353484	322527	175050	261992	الإدارة العامة والدفاع والضمان الإجتماعي
Education	99337	90637	49193	*	التعليم
Health & Social Work	47724	43545	23634	*	الصحة والعمل الإجتماعي
Other Social & Personal Services	80694	73628	39961	*	الخدمة الإجتماعية والشخصية الأخرى
Private Households	207854	190194	103227	*	الأسر الخاصة التي لديها مستخدمون
Extra -Territorial Organizations & Bodies	2447	2233	1212	1096	الهيئات خارج الولاية الإقليمية
Not Adequately Classified & Not Stated Activities	1764	1610	874	164	أنشطة غير واضحة التوصيف وغير مبيّنة
<b>Total</b>	<b>2649000</b>	<b>2417000</b>	<b>1311816</b>	<b>675989</b>	<b>الجملة</b>

\* Included in Previous Item

\*\* Census Data

\*\*\*Mid-year Estimates

\* وردت ضمن القسم السابق

\*\* بيانات تعداد

\*\*\* تقديرات منتصف السنة

الإحصاءات الحيوية  
VITAL STATISTICS

المواليد والوفيات ( جملة )  
BIRTHS AND DEATHS ( TOTAL )

المواليد أحياء	2004	2003	2002	2001	
<b>Live Births</b>					
<b>By Sex</b>					<b>حسب النوع</b>
Males	32179	31241	29508	28618	ذكور
Females	30934	29924	28562	27518	إناث
Total	63113	61165	58070	56136	جملة
Sex Ratio at Birth *	104.0	104.4	103.3	104.0	نسبة النوع عند الميلاد *
<b>By Emirate</b>					<b>حسب الإمارة</b>
Abu Dhabi	26261	24990	24317	23974	أبوظبي
Dubai	17013	18531	17681	16753	دبي
Sharjah	10243	8819	7766	7287	الشارقة
Ajman	3055	2512	2190	1979	عجمان
Umm Al-Quwain	702	756	693	709	أم القيوين
Ras Al-Khaimah	3450	3361	3329	3258	رأس الخيمة
Fujairah	2389	2396	2094	2176	الفجيرة
Crude birth Rate**	14.6	15.1	15.5	16.1	معدل المواليد الخام **
General birth Rate***	78.5	81.8	83.3	86.5	معدل الخصوبة العام ***
<b>Birth Rate By Age Groups</b>					<b>معدل الخصوبة حسب الفئة العمرية</b>
15 - 19	0.021922575	0.0229	0.0222	0.0234	19 - 15
20 - 24	0.096898173	0.1012	0.1115	0.1095	24 - 20
25 - 29	0.1250	0.1305	0.1297	0.1387	29 - 25
30 - 34	0.108288658	0.1131	0.1117	0.1173	34 - 30
35 - 39	0.066446384	0.0694	0.0719	0.0778	39 - 35
40 - 44	0.040120853	0.0419	0.0397	0.0436	44 - 40
45 - 49	0.01877631	0.0196	0.0212	0.0138	49 - 45
Total Fertility Rate	2.39	2.48	2.54	2.62	معدل الخصوبة الكلية
Gross Reproduction Rate	1.17	1.22	1.25	1.30	معدل الإحلال الإجمالي
Mean Age of childbearing	30.60	30.53	30.48	30.39	متوسط عمر الإنجاب
<b>Registered Deaths</b>					<b>الوفيات المسجلة</b>
Males	4372	4305	4387	4133	ذكور
Females	1751	1697	1607	1644	إناث
Total	6123	6002	5994	5777	جملة
Crude Death Rate**	1.40	1.49	1.59	1.8	معدل الوفيات الخام **
Infant Mortality Rate****	8.7	8.0	7.9	8.9	معدل وفيات الرضعة ****
Under Five Mortality ****	10.6	10.2	10.6	10.8	وفيات الأطفال دون الخامسة ****
Under Five Mortality *****	1.8	1.8	1.9	2.0	وفيات الأطفال دون الخامسة *****
Natural Increase	56990	55163	52076	50359	الزيادة الطبيعية
Rate of Natural Increase**	13.2	13.6	13.9	14.3	معدل الزيادة الطبيعية **

\* No. of Males per (100) Females  
 \*\* Per 1000 Population  
 \*\*\* Per 1000 Females (15 - 49)  
 \*\*\*\* Per 1000 Live Birth  
 \*\*\*\*\* Per 1000 Child Below 5 Years

\* عدد الذكور لكل (100) أنثى  
 \*\* لكل 1000 من السكان  
 \*\*\* لكل 1000 من الإناث (15-49)  
 \*\*\*\* لكل 1000 مولود حي  
 \*\*\*\*\* لكل 1000 طفل دون الخامسة

الإحصاءات الحيوية  
VITAL STATISTICS

المواليد والوفيات ( مواطنون )  
BIRTHS AND DEATHS ( CITIZEN )

المواليد أحياء	2004	2003	2002	2001	
<b>Live Births</b>					
<b>By Sex</b>					<b>حسب النوع</b>
Males	13830	13188	12170	11825	ذكور
Females	13398	12567	11975	11384	إناث
Total	27228	25755	24145	23209	جملة
Sex Ratio at Birth *	103.2	104.9	101.6	103.9	نسبة النوع عند الميلاد *
<b>By Emirate</b>					<b>حسب الإمارة</b>
Abu Dhabi	12021	11279	10714	10349	أبوظبي
Dubai	6974	6348	5981	5596	دبي
Sharjah	3306	3135	2920	2822	الشارقة
Ajman	718	712	628	553	عجمان
Umm Al-Quwain	334	371	350	319	أم القيوين
Ras Al-Khaimah	2213	2166	2094	1990	رأس الخيمة
Fujairah	1662	1744	1458	1580	الفجيرة
Crude birth Rate**	30.0	30.2	29.8	30.2	معدل المواليد الخام **
General birth Rate***	128.9	128.6	126.7	126.6	معدل الخصوبة العام ***
<b>Birth Rate By Age Groups</b>					<b>معدل الخصوبة حسب الفئة العمرية</b>
15 - 19	0.02213809	0.0221	0.0211	0.0228	19 - 15
20 - 24	0.151507728	0.1512	0.1608	0.1587	24 - 20
25 - 29	0.273436738	0.2729	0.2579	0.2633	29 - 25
30 - 34	0.26021744	0.2597	0.2459	0.2453	34 - 30
35 - 39	0.141692955	0.1414	0.1401	0.1494	39 - 35
40 - 44	0.079928718	0.0798	0.0761	0.0826	44 - 40
45 - 49	0.02558085	0.0255	0.0328	0.0274	49 - 45
Total Fertility Rate	4.77	4.76	4.67	4.76	معدل الخصوبة الكلية
Gross Reproduction Rate	2.35	2.32	2.31	2.30	معدل الإحلال الإجمالي
Mean Age of childbearing	31.11	31.11	31.15	31.17	متوسط عمر الإنجاب
<b>Registered Deaths</b>					<b>الوفيات المسجلة</b>
Males	1314	1394	1318	1341	ذكور
Females	889	877	817	831	إناث
Total	2203	2271	2135	2172	جملة
Crude Death Rate**	2.4	2.7	2.6	2.8	معدل الوفيات الخام **
Infant Mortality Rate****	9.2	8.3	8.1	8.7	معدل وفيات الرضعة ****
Under Five Mortality ****	11.2	10.9	11.1	10.8	وفيات الأطفال دون الخامسة ****
Under Five Mortality *****	2.3	2.2	2.2	2.2	وفيات الأطفال دون الخامسة *****
Natural Increase	25025	23484	22010	21037	الزيادة الطبيعية
Rate of Natural Increase**	27.6	27.5	27.2	27.4	معدل الزيادة الطبيعية **

\* No. of Males per (100) Females  
 \*\* Per 1000 Population  
 \*\*\* Per 1000 Females (15 - 49)  
 \*\*\*\* Per 1000 Live Birth  
 \*\*\*\*\* Per 1000 Child Below 5 Years

\* عدد الذكور لكل (100) أنثى  
 \*\* لكل 1000 من السكان  
 \*\*\* لكل 1000 من الإناث (15-49)  
 \*\*\*\* لكل 1000 مولود حي  
 \*\*\*\*\* لكل 1000 طفل دون الخامسة

الإحصاءات الحيوية  
VITAL STATISTICS  
المواليد والوفيات ( غير مواطنين )  
BIRTHS AND DEATHS ( NON - CITIZEN )

المواليد أحياء	2004	2003	2002	2001	
<b>Live Births</b>					
<b>By Sex</b>					<b>حسب النوع</b>
Males	18349	18053	17338	16793	ذكور
Females	17536	17357	16587	16134	إناث
Total	35885	35410	33925	32927	جملة
Sex Ratio at Birth *	104.6	104.0	104.5	104.1	نسبة النوع عند الميلاد *
<b>By Emirate</b>					<b>حسب الإمارة</b>
Abu Dhabi	14240	13711	13603	13625	أبوظبي
Dubai	10039	12183	11700	11157	دبي
Sharjah	6937	5484	4846	4465	الشارقة
Ajman	2337	1800	1562	1426	عجمان
Umm Al-Quwain	368	385	343	390	أم القيوين
Ras Al-Khaimah	1237	1195	1235	1268	رأس الخيمة
Fujairah	727	652	636	596	الفجيرة
Crude birth Rate**	10.5	11.1	11.5	12.1	معدل المواليد الخام **
General birth Rate***	60.5	64.7	66.9	70.3	معدل الخصوبة العام ***
<b>Birth Rate By Age Groups</b>					<b>معدل الخصوبة حسب الفئة العمرية</b>
15 - 19	0.022180973	0.0237	0.0234	0.0238	19 - 15
20 - 24	0.071426228	0.0763	0.0859	0.0819	24 - 20
25 - 29	0.089122217	0.0952	0.0969	0.1042	29 - 25
30 - 34	0.079381384	0.0848	0.0853	0.0909	34 - 30
35 - 39	0.0490	0.0523	0.0552	0.0594	39 - 35
40 - 44	0.029763231	0.0318	0.0297	0.0323	44 - 40
45 - 49	0.013483216	0.0144	0.0163	0.0211	49 - 45
Total Fertility Rate	1.77	1.89	1.96	2.07	معدل الخصوبة الكلية
Gross Reproduction Rate	0.87	0.93	0.96	1.02	معدل الإحتلال الإجمالي
Mean Age of childbearing	30.39	30.39	30.27	30.66	متوسط عمر الإنجاب
<b>Registered Deaths</b>					<b>الوفيات المسجلة</b>
Males	3058	2885	3069	2792	ذكور
Females	862	801	790	813	إناث
Total	3920	3686	3859	3605	جملة
Crude Death Rate**	1.15	1.2	1.3	1.3	معدل الوفيات الخام **
Infant Mortality Rate****	8.3	7.7	7.7	8.1	معدل وفيات الرضع ****
Under Five Mortality ****	10.1	9.6	10.2	10.8	وفيات الأطفال دون الخامسة ****
Under Five Mortality *****	1.55	1.6	1.7	1.9	وفيات الأطفال دون الخامسة *****
Natural Increase	31965	31724	30066	29322	الزيادة الطبيعية
Rate of Natural Increase**	9.4	9.9	10.2	10.8	معدل الزيادة الطبيعية **

\* عدد الذكور لكل (100) أنثى  
\*\* لكل 1000 من السكان  
\*\*\* لكل 1000 من النساء (15-49)  
\*\*\*\* لكل 1000 مولود حي  
\*\*\*\*\* لكل 1000 طفل دون الخامسة

الزواج والطلاق  
MARRIAGE & DIVORCE

	2004	2003	2002	2001	
Marriage Contracts*	12794	12277	11285	10030	عقود الزواج *
Crude Marriage Rate**	2.90	3.04	3.00	2.90	معدل الزواج الخام **
General Marriage Rate***	3.90	4.07	4.03	3.90	معدل الزواج العام ***
Divorce Events	3577	3243	3390	2832	كشهادات الطلاق
Crude Divorce Rate**	0.83	0.80	0.90	0.81	معدل الطلاق الخام **
General Divorce Rate***	1.11	1.07	1.21	1.10	معدل الطلاق العام ***

\* Excludes Non-Muslims  
\*\* Per 1000 Population  
\*\*\* Per 1000 Pop.15+  
\* تشمل عقود الزواج للأزواج من غير المسلمين  
\*\* لكل 1000 من السكان  
\*\*\* لكل 1000 من السكان 15+

**المنشآت غير الحكومية والمشتغلون بها حسب الإمارة**  
**NON - GOVERNMENTAL ESTABLISHMENTS & WORKERS BY EMIRATE**

EMIRATE	1995		1985		1980		الإمارة
	مشتغلون Workers	منشآت Ests.	مشتغلون Workers	منشآت Ests.	مشتغلون Workers	منشآت Ests.	
Abu Dhabi	276127	26970	162892	17321	156505	13207	أبوظبي
Dubai	297373	29900	136901	14864	129720	10952	دبي
Sharjah	127334	18895	57268	9918	54614	6625	الشارقة
Ajman	32135	6095	9705	2353	8116	1671	عجمان
Umm Al-Quwain	6638	1373	2584	680	2319	388	أم القيوين
Ras Al-Khaimah	26616	6683	16695	4034	16119	2944	رأس الخيمة
Fujairah	13916	3347	6044	1815	7625	1060	الفجيرة
<b>Total</b>	<b>780139</b>	<b>93263</b>	<b>392089</b>	<b>50985</b>	<b>375018</b>	<b>36847</b>	<b>جملة الدولة</b>

**المنشآت غير الحكومية والمشتغلون بها حسب صفة المنشأة**  
**NON - GOVERNMENTAL ESTABLISHMENTS & WORKERS BY TYPE OF EST.**

TYPE OF EST.	1995		1985		1980		صفة المنشأة
	مشتغلون Workers	منشآت Ests.	مشتغلون Workers	منشآت Ests.	مشتغلون Workers	منشآت Ests.	
Headquarter	104797	3759	63891	2315	66332	2001	مركز رئيسي
Single	498379	79309	238265	443086	194278	30656	ليس لها فروع
Local Branch	127358	8964	71071	4979	72036	3610	فرع محلي
Foreign Branch	49605	1231	18862	605	42372	580	فرع لمنشأة أجنبية
<b>Total</b>	<b>780139</b>	<b>93263</b>	<b>392089</b>	<b>450985</b>	<b>375018</b>	<b>36847</b>	<b>جملة الدولة</b>

**منشآت التأمين**  
**INSURANCE ESTABLISHMENTS**

	2004	2003	2002	
Establishmentst	255	261	274	منشآت
Workers	3862	3640	3420	مشتغلون
Premiums*	5782642	4782626	3955113	أقساط التأمين *
Claims*	2390019	2066202	1970715	تعويضات مدفوعة *

\* ( Dh. 000's )

\* بالآلاف درهم

المباني حسب الإمارة  
BUILDINGS BY EMIRATE

EMIRATE	1995	1985	1980	1975	الإمارة
Abu Dhabi	76419	55635	46738	28756	أبوظبي
Dubai	52151	39064	36043	26381	دبي
Sharjah	47473	38760	30305	10415	الشارقة
Ajman	13773	9803	7058	3368	عجمان
Umm Al-Quwain	7006	4578	3039	1083	أم القيوين
Ras Al-Khaimah	29273	24908	19712	4969	رأس الخيمة
Fujairah	11385	8938	7708	532	الفجيرة
<b>Total</b>	<b>237480</b>	<b>181686</b>	<b>150603</b>	<b>75504</b>	<b>جملة الدولة</b>

Census Data

بيانات تعداد

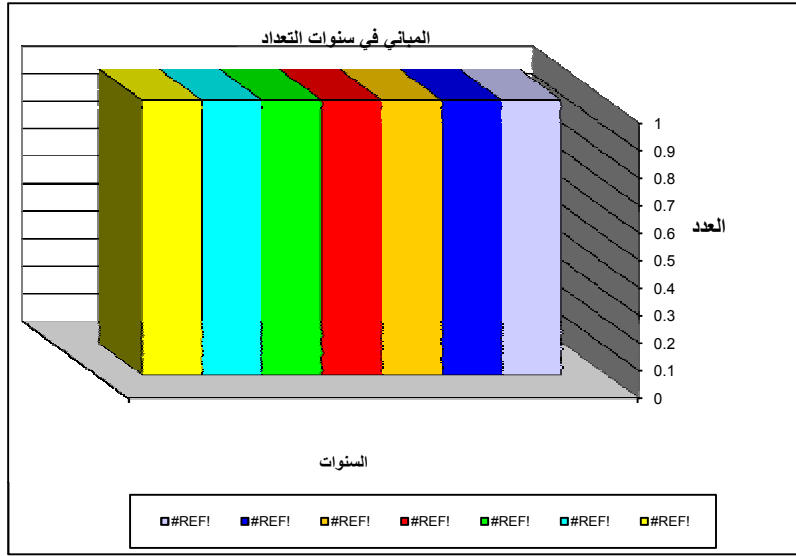

الوحدات السكنية حسب الإمارة  
HOUSING UNITS BY EMIRATE

EMIRATE	1995	1985	1980	الإمارة
Abu Dhabi	153803	105749	60643	أبوظبي
Dubai	111722	69909	45102	دبي
Sharjah	78051	49167	29054	الشارقة
Ajman	21626	10717	6497	عجمان
Umm Al-Quwain	6921	4499	2272	أم القيوين
Ras Al-Khaimah	28828	23898	13763	رأس الخيمة
Fujairah	12227	8852	5168	الفجيرة
<b>Total</b>	<b>413178</b>	<b>272791</b>	<b>162499</b>	<b>جملة الدولة</b>

Census Data

بيانات تعداد

**التعليم**  
**EDUCATION**

	2003/ 2004	2002/ 2003	2001/ 2002	2000/ 2001	
<b>Schools</b>	1225	1208	1206	1167	المسدارس
<b>Classrooms</b>	26758	25630	25197	24114	الفصول الدراسية
<b>Teachers</b>	42306	40278	39679	38097	المدرسون
	128	122	118	110	مراكز تعليم الكبار
	18	19	18		مراكز جمعيات نسائية
<b>Students</b>	616209	600735	589853	568789	الطلبة
Kindergarten	78000	74811	70702	67752	رياض الأطفال
Primary	253330	266224	285473	280182	ابتدائي
Preparatory	174402	153009	128782	124875	اعدادي
Secondary	102279	98021	95388	91068	ثانوي
Special Needs Ed.	1272	1632	1838	1772	تربية خاصة
Religious & Tech.	2815	2975	3316	3140	ديني وفني
Literacy & Adults Educ.	4111	4063	4354		جمعيات نسائية
Educ.	22864	21330	19855	18655	محو الأمية وتعليم الكبار
<b>Sec. Sch. Completed</b>					التاجون في الثانوية العامة
Science	9805	9730	9266	9029	علمي
Arts	14853	15438	13333	12596	آدبي
<b>Total</b>	<b>24658</b>	<b>25168</b>	<b>22599</b>	<b>21625</b>	<b>جملة</b>
<b>U.A.E. University Stud.</b>					طلبة جامعة الإمارات
Males	3711	3737	4004	3540	ذكور
Females	12551	12391	13238	12432	إناث
<b>Total</b>	<b>16262</b>	<b>16128</b>	<b>17242</b>	<b>15972</b>	<b>جملة</b>
Stud. of Higher	15036	14265	12236	11477	طلبة كلية التقنية العليا
Stud. Of Zayed University	2203	2245	2225	1866	طلبة جامعة زايد
Colleges of Tech. Other	35979	37134	31575	25342	طلبة كليات ومعاهد أخرى
Inst. Stud.					أخرى
Scholarship Stud.	259	*1422	1396	1370	طلبة البعثات الدراسية
<b>Graduates of Colleges &amp; High Educ.</b>					خريجو التعليم الجامعي والعالي
Males	4614	3309	2956	2385	ذكور
Females	8546	8166	7297	5650	إناث
<b>Total</b>	<b>13160</b>	<b>11475</b>	<b>10253</b>	<b>8035</b>	<b>جملة</b>
Govt. Exp. On Educ.	5799.4	5383	5095	5133.6	الإنفاق الحكومي على التعليم (بالمليون درهم)

\* Estimated

\* تقديري

**الرقم القياسي العام والأرقام القياسية للمجموعات الرئيسية للسلع والخدمات لعام 2004**  
**General Index Number and The Main Groups Index Numbers Of Commodities and Services, 2004**

الأرقام القياسية لسعر المستهلك (100=2000)

The Main Groups IndexNumbers of Commodities and Services	الدولة	راس الخيمة	الشارقة	دبي	أبوظبي	الوزن Weight	المجموعات الرئيسية للسلع والخدمات
	U. A. E	Ras Al Khaima	Sharjah	Dubai	Abu Dhabi		
General Price Index	114.6	112.9	113.8	115.2	115.0	1000.0	الرقم القياسي العام
Food ,Beverages & tobacco	112.0	111.5	111.8	112.5	111.8	144.5	الطعام والشراب والدخان
Ready Made Clothes & Foot wear	112.0	111.3	112.0	111.9	112.2	67.4	الكساء وملبوسات القدم
House Rent & Related House Items	119.0	116.3	117.3	120.0	119.7	361.4	المسكن وخدمات المسكن
Furniture & Related Items	106.9	106.2	106.6	107.1	107.1	74.0	الأثاث والتأثيث وخدمات عائلية
Medical Care & Health services	117.0	116.7	118.4	116.6	116.8	18.5	العناية الطبية والخدمات الصحية
Transportation & Communication	111.5	110.4	110.6	112.1	111.8	149.3	النقل والمواصلات
Recreational , Education	117.1	114.2	117.1	117.5	117.6	102.9	خدمات الترفيه والتعليم والثقافة
Other Goods and Services	111.1	109.1	110.4	111.0	112.1	82.2	السلع والخدمات المتنوعة



**التجارة الخارجية غير النفطية حسب الإمارة لعام 2004**  
**NON OIL FOREIGN TRADE BY EMIRATE 2004**

( بالمليون )

الإمارة	Re Exports		Non-Oil Exports		Imports		الإمارة
	القيمة * Value	إعادة التصدير	القيمة * Value	الكمية ** Weight	القيمة * Value	الكمية ** Weight	
أبوظبي	212,035,757	3,109,482,728	837,324,100	2,652,999,036	5,724,652,833	33,115,031,139	أبوظبي
دبي	4,544,292,882	57,037,572,830	3,350,632,783	9,643,367,153	19,979,336,017	149,046,094,187	دبي
الشارقة	598,052,556	6,264,411,783	217,603,224	321,727,721	3,031,057,800	13,542,901,912	الشارقة
عجمان	268,237,767	642,127,717	506,342,847	774,060,392	580,567,164	607,151,199	عجمان
رأس الخيمة	902,923,585	1,699,837,613	8,352,896,987	1,213,207,478	13,809,564,442	5,751,865,895	رأس الخيمة
الفجيرة	16,106,203	761,792,961	12,153,366	9,859,999	1,007,935,659	833,375,647	الفجيرة
<b>Total</b>	<b>6,541,648,750</b>	<b>69,515,225,632</b>	<b>13,276,953,307</b>	<b>14,615,221,779</b>	<b>44,133,113,915</b>	<b>202,896,419,979</b>	<b>الجملة</b>

\* Value in National Currency ( U.A.E. Dirham )

\*\* Weight in Kilogram

\* القيمة بالعملة المحلية ( درهم الإمارات )

\*\* الكمية بالكيلو جرام

**التجارة الخارجية غير النفطية للدولة لمدة عشر سنوات ( 1991 - 2004 )**  
**U.A.E. NON OIL FOREIGN TRADE FOR TEN YEARS ( 1991 - 2004 )**

( By Million )

( بالمليون )

Re Exports	إعادة التصدير	Non-Oil Exports	الصادرات غير النفطية	Imports	الواردات	السنة
Weight **	القيمة * Value	القيمة ** Weight	القيمة * Value	القيمة ** Weight	القيمة * Value	Year
1616	13690	3131	4434	9079	51104	<b>1991</b>
1905	15314	4369	5098	10774	64328	<b>1992</b>
2165	16084	7471	5634	12793	72484	<b>1993</b>
1612	13387	6205	4056	15425	78252	<b>1994</b>
2032	16243	6620	5652	15955	78466	<b>1995</b>
2804	22546	5740	5499	14807	85032	<b>1996</b>
2689	24201	5722	6643	15355	86314	<b>1997</b>
2466	22454	8404	10188	18088	93210	<b>1998</b>
2689	23000	19300	6735	19110	95161	<b>1999</b>
3017	26097	11531	7146	20820	99864	<b>2000</b>
3280	31444	11678	7536	20516	112176	<b>2001</b>
9667	41219	30559	10112	35256	123114	<b>2002</b>
33821	50697	40769	10589	40973	147776	<b>2003</b>
6541	69515	13276	14615	44133	202896	<b>2004</b>

\* Value in National Currency ( U.A.E. Dirham )

\* القيمة بالعملة المحلية ( درهم الإمارات )

\*\* Weight in Kilogram

\*\* الكمية بالكيلو جرام

المؤشرات الاقتصادية  
ECONOMIC INDICATORS

( Dh.bn. )

بالبليون درهم

Indicator	2004	2003	**2002	2001	المؤشر
G.D.P.	378.8	321.8	272.8	254.2	الناتج المحلي الإجمالي
National Income	323.7	269.0	226.4	221.6	الدخل القومي
National Savings	90.8	64.9	41.8	61.3	الإدخار القومي
Final consumption Expenditure	232.9	204.1	184.6	160.3	الإنتفاق الإستهلاكي النهائي
Final Govt. Cons.	48.2	46.1	41.8	41.7	الإستهلاك الحكومي النهائي
Final Private. Cons.	184.7	158.0	142.8	118.6	الإستهلاك الخاص النهائي
Gross Fixed Capital Formation	81.3	73.1	62.4	60.2	إجمالي تكوين رأس المال الثابت
G.F.C.F. Government Sector	17.5	16.1	14.0	15.5	إجمالي تكوين رأس المال الثابت الحكومي
G.F.C.F. Public Sector	28.4	24.5	22.0	20.3	إجمالي تكوين رأس المال الثابت للقطاع العام
G.F.C.F. Private Sector	35.4	32.5	26.4	24.3	إجمالي تكوين رأس المال الثابت للقطاع الخاص
Compensation of Emp.	94.4	88.9	79.1	70.9	حجم الأجور
Per Capita National Income *	74.9	66.6	60.3	63.8	حصة الفرد من الدخل القومي * درهم / دولار
Per Capita Final Consumption Exp. *	20.4	18.1	16.4	17.3	حصة الفرد من الإنتفاق الإستهلاكي النهائي * درهم / دولار
Per Capita National Saving	53.9	50.5	49.2	46.0	حصة الفرد من الإدخار القومي درهم / دولار
General Average of Wages *	14.7	13.8	13.3	12.4	المتوسط العام للأجر * درهم / دولار
General Average of Lab. Prod. *	21.0	16.1	11.1	17.5	المتوسط العام لإنتاجية العامل * درهم / دولار
	5.7	4.3	3.1	4.8	
	36.1	35.7	33.8	33.9	
	9.8	9.7	9.2	9.2	
	101.9	96.8	92.2	92.0	
	27.7	26.4	25.1	25.0	

\* 000's

\*\* Preliminary

\* بالآلف

\*\* أولية

أهم المؤشرات النقدية والمصرفية  
SELECTED MONETARY AND BANKING INDICATORS

( بالمليون درهم ) ( Dh.mn. )

INDICATOR	2004	2003	2002	2001	المؤشر
<b>Central Bank of U.A.E.</b>					<b>مصرف الإمارات العربية المتحدة المركزي</b>
.. Total Assets / Liabilities	67639	54502	55273	51838	.. إجمالي الأصول / الخصوم
.. Foreign Assets & Gold Holdings	67389	54221	55075	51641	.. الممتلكات من الأصول الأجنبية والذهب
.. Notes & Coins Issued	18492	15969	13799	12320	.. إصدار العملات الورقية والمعدنية
<b>Liquidity Indicators</b>					<b>مقاييس السيولة</b>
.. Money Supply ( M1 )	80818	58262	47054	39464	.. عرض النقد ( م1 )
.. Private Domestic Liquidity (M2)	242242	196550	173653	156480	.. السيولة المحلية الخاصة ( م2 )
.. Overall Dmestic Liquidity (M3)	304154	245992	220764	194961	.. السيولة المحلية الإجمالية ( م3 )
<b>Banks 1</b>					<b>المصارف 1</b>
.. Total Assets / Liabilities	449747	366908	331550	299669	.. إجمالي الأصول / الخصوم
.. Foreign Assets	126108	111727	110732	99409	.. الأصول الأجنبية
.. Foreign Assets to Total Assets ( % )	28.0	30.5	33.4	33.2	.. نسبة الأصول الأجنبية الى إجمالي الأصول ( % )
.. Foreign Liabilities	48793	35059	28247	30677	.. الخصوم الأجنبية
.. Foreign liabilities to Total Liabilities ( % )	10.8	9.6	8.5	10.2	.. نسبة الخصوم الأجنبية الى إجمالي الخصوم ( % )
<b>Deposits 2</b>	290504	232792	209647	182893	<b>الودائع 2</b>
.. Residents	276951	221573	198244	172848	.. المقيمين
.. Non - Residents	13553	11219	11403	10045	.. غير المقيمين
<b>Bank Credit 3</b>	255599	192675	157383	132484	<b>الإئتمان المصرفي 3</b>
.. Residents	217185	164922	133358	115416	.. المقيمين
.. Non - Residents	37414	27753	24025	17068	.. غير المقيمين
.. Total Numbers of National Banks & Branches 4	383	367	345	324	.. إجمالي عدد البنوك الوطنية وفروعها 4
.. Number of National Banks	21	21	324	20	.. عدد البنوك الوطنية
.. Branches	362	346	234	304	.. الفروع
.. Total Numbers of Foreign Banks & Branches 5	112	112	112	109	.. إجمالي عدد البنوك الأجنبية وفروعها 5
.. Number of Foreign Banks	25	25	26	26	.. عدد البنوك الأجنبية
.. Branches	87	87	86	83	.. الفروع
.. Number of Workers in Banks ( U.A.E. ) 6	19288	17229	16080	15191	.. عدد العاملين في البنوك داخل الدولة 6

Source : U.A.E. Central Bank

المصدر : المصرف المركزي

1) Including Banca Commercial Italiana (RLB)

1- يشمل البنك التجاري الإيطالي (مصرف محدد الترخيص)

2) Not Including Inter-Bank Deposits

2- لايشمل الودائع فيما بين المصارف ويشمل ودائع المقيمين في الدولة

3) Not Including Loans to Banks

المسجلة في الفروع الخارجية التابعة للمصارف الوطنية.

4) Including Pay Office

3- لا تشمل القروض للمصارف

5) Including Pay Office

4- بما فيها مكاتب الصرف

6) Excluding Drivers, Messengers and Guards

5- بما فيها مكاتب الصرف

6- ما عدا السائقين والمراسلين والحرس

مؤشرات التنمية الاقتصادية والاجتماعية  
SOCIOECONOMIC DEVELOPMENT INDICATORS

INDICATOR		2004	2003	2002	2001	المؤشر	
GDP Per Capita	( Dh.)	87.7	79.6	72.7	72.9	( درهم إماراتي )	متوسط نصيب الفرد من الناتج المحلي الإجمالي (بالآلاف)
( 000's )	( Us.\$ )	23.9	21.7	19.8	19.9	( دولار أمريكي )	
Labor Force Size ( 000's)	M	2310	2120	1948	1795	ذ	حجم قوة العمل ( بالآلاف )
	F	421	365	321	284	إ	
	T	2731	2485	2269	2079	ج	
Labor Force as % of Total Population	M	78.9	77.2	76.6	76.1	ذ	قوة العمل كنسبة مئوية من جملة السكان
( Crude Activity Rate )	F	30.3	28.2	26.5	25.2	إ	
Unemployed as % of Labor Force	T	63.2	61.5	60.4	59.6	ج	( معدل النشاط الخام ( المشاركة ) )
	M	2.7	2.6	2.4	2.3	ذ	المتعطلين كنسبة مئوية من جملة قوة العمل
	F	4.5	3.6	3.4	3.2	إ	
	T	3.0	2.7	2.6	2.4	ج	( معدل البطالة )
Females as % of Labor Force		15.4	14.7	14.1	13.7		الإناث كنسبة مئوية من جملة قوة العمل
Total Dependency Ratio		35.5	35.7	35.9	36.2		نسبة الإعالة الكلية
Childhood Dependency Ratio		34.2	34.4	34.6	34.8		نسبة إعالة الطفولة
Aging Dependency Ratio		1.3	1.3	1.3	1.4		نسبة إعالة الشيخوخة
Population Dnsity ( Sq.km )			45	44.9	41.7		الكثافة السكانية لكل ( كم2 )
Average Household Size		-	-	-	-		متوسط حجم الأسرة
Sex Ratio ( No. of Males Per 100 Females )		211	212	210	208.9		نسبة النوع ( عدد الذكور لكل 100 أنثى )
Crude Birth Rate ( Per 1000 Population )		14.6	15.1	15.5	16.1		معدل المواليد الخام ( لكل 1000 نسمة )
Total Fertility Rate		2.23	2.48	2.54	2.62		معدل الخصوبة الكلي
Crude Death Rate ( Per 1000 Population )		1.40	1.49	1.59	1.8		معدل الوفيات الخام ( لكل 1000 نسمة )
Life Expectancy at Birth	Male	77.6	76.55	76.33	75.71	ذكور	توقع الحياة عند الميلاد
	Female	81.3	79.51	80.66	79.75	إناث	
	Total	79.3	77.88	78.14	77.39	جملة	
Infant Mortality Rate ( Per 1000 Live Birth )		8.7	8.0	7.9	8.9		معدل وفيات الأطفال الرضع ( لكل 1000 مولود )
Illiterates as % of Total Population	M	-	15.8	16.2	16.1	ذ	الأميين كنسبة مئوية من جملة السكان
	F	-	8.6	9.0	9.2	إ	
	T	-	13.5	13.9	13.8	ج	

\* Data 2000

\* بيانات عام 2000

