

السكان
POPULATION
السكان حسب الإمارة
POPULATION BY EMIRATE

EMIRATE	2003**	1995*	1985*	1980*	1975*	الإمارة
Abu Dhabi	1591	942463	566036	451848	211812	أبوظبي
Dubai	1204	689420	370788	276301	183187	دبي
Sharjah	636	402792	228317	159317	78790	الشارقة
Ajman	235	121491	54546	36100	16690	عجمان
Umm Al-Quwain	62	35361	19285	12426	6908	أم القيوين
Ras Al-Khaimah	195	143334	96578	73918	43845	رأس الخيمة
Fujairah	118	76180	43753	32189	16655	الفجيرة
Total	4041	2411041	1379303	1042099	557887	جملة الدولة

*Census Data(Dec.)

**Estimated (Thousand)

* بيانات تعداد (ديسمبر)

** تقديري (بالالف)

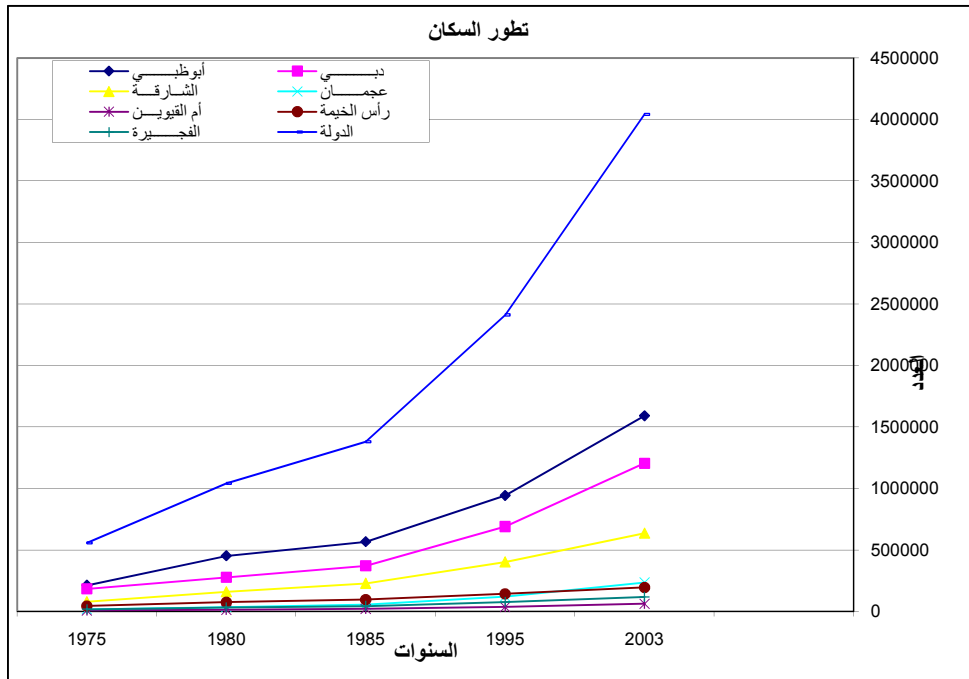

السكان بالمدن الرئيسية
POPULATION IN MAIN CITIES

City	2003**	1995*	1985*	1980*	1975*	المدينة
Abu Dhabi	552	398695	283361	243257	127763	أبو ظبي
Al-Ain	348	225970	133022	102329	50704	العين
Dubai	1171	669181	354175	263449	179926	دبي
Sharjah	519	320095	173787	125193	58053	الشارقة
Khor-Fakkan	32	22594	15330	10790	6015	خور فكان
Ajman	225	114395	49108	33651	14351	عجمان
Umm Al-Quwain	38	25052	17926	9652	5642	أم القيوين
Ras Al-Khaimah	102	77550	54425	41435	22924	رأس الخيمة
Fujairah	54	33176	17926	12659	2909	الفجيرة
TOTAL	3041	1886708	1099060	842415	468287	جملة السكان بالحضر

*Census Data

بيانات تعداد

**Estimated (Thousand)

** تقديري (بالالف)

المتوسط السنوي لمعدل النمو
AVERAGE ANNUAL GROWTH RATE

EMIRATE	1995 - 1985		1985 - 1975		الإمارة
	نمو القوة العاملة %	نمو السكان %	نمو القوة العاملة %	نمو السكان %	
	Labor Force Growth Rate %	Population Growth Rate %	Labor Force Growth Rate %	Population Growth Rate %	
Abu Dhabi	5.8	5.1	8.7	9.8	أبو ظبي
Dubai	7.6	6.2	6.8	7.1	دبي
Sharjah	6.8	5.7	10.7	10.6	الشارقة
Ajman	10.1	8.0	11.3	11.8	عجمان
Umm Al-Quwain	6.6	6.1	10.5	10.3	أم القيوين
Ras Al-Khaimah	4.9	3.9	8.1	7.9	رأس الخيمة
Fujairah	7.1	5.5	8.9	9.7	الفجيرة
Total	6.7	5.6	8.4	9.1	جملة الدولة

نسبة النوع
SEX RATIO

Sex Ratio (%)

(No. of Males per 100 Females)

نسبة النوع (%)
(عدد الذكور لكل 100 أنثى)

الإمارة	1975*	1985*	1995*	2003**	EMIRATE
أبوظبي	273	205	223	253	Abu Dhabi
دبي	237	200	226	226	Dubai
الشارقة	186	164	171	177	Sharjah
عجمان	171	151	150	147	Ajman
أم القيوين	161	153	145	148	Umm Al-Quwain
رأس الخيمة	153	140	142	144	Ras Al-Khaimah
الفجيرة	149	139	150	162	Fujairah
جملة الدولة	225	185	200	212	Total

*Census Data

**Estimated

*بيانات تعداد
**تقديري

السكان بالريف
POPULATION IN RURAL

	1975*	1980*	1985*	1995*	2003**	
أبوظبي	23920	87223	107810	225243	502	Abu Dhabi
العين	9425	19039	41843	92555	189	Al-Ain
دبي	3261	12852	16613	20239	33	Dubai
الشارقة	5776	9278	18049	26529	37	Sharjah
خورفكان	8946	14056	21151	33574	48	Khor-Fakkan
عجمان	2339	2449	5438	7096	10	Ajman
أم القيوين	1266	2774	1359	10309	24	Umm Al-Quwain
رأس الخيمة	20921	32483	42153	65784	93	Ras Al-Khaimah
الفجيرة	13746	19530	25827	43004	64	Fujairah
جملة الريف	89600	199684	280243	524333	1000	TOTAL

*Census Data

**Estimated (Thousand)

*بيانات تعداد
**تقديري (بالالف)

السكان (10 سنوات فأكثر) حسب الحالة التعليمية
POPULATION (10 + YEARS) BY EDUCATION

EDUCATION	1995	1985	1980	1975	الحالة التعليمية
Illiterate	392381	273646	256343	191153	أمية
Read & Write	337757	260124	181763	118754	يقرا ويكتب
Primary	343817	120411	98453	34655	إبتدائية
Preparatory	317095	122847	82408	28682	إعدادية
Secondary	315516	142656	109937	40111	ثانوية
Above Secondary & Less than University	64925	33459	20876	4813	فوق الثانوية ودون الجامعية
University	188839	74952	52390	17556	جامعية
Above University	14513	6919	4481	1227	فوق الجامعي
not Stated	3858	294	58	757	غير مبين
Total	1978701	1035308	806709	437708	الجملة

Census Data

بيانات تعداد

السكان (15 سنة فأكثر) حسب الحالة الزوجية
POPULATION (15 + YEARS) BY MARITAL STATUS

Marital Status	1995	1985	1980	1975	الحالة الزوجية
Never Married	557656	226034	195204	118265	لم يتزوج أبدا
Married *	1182057	688535	530341	265373	متزوج *
Divorced	9967	8944	4800	4487	مطلق
Widowed	23383	29427	13755	11968	أرمل
Not Stated	3584	275	66	564	غير مبين
Total	1776647	953215	744166	400657	الجملة

Census Data

بيانات تعداد

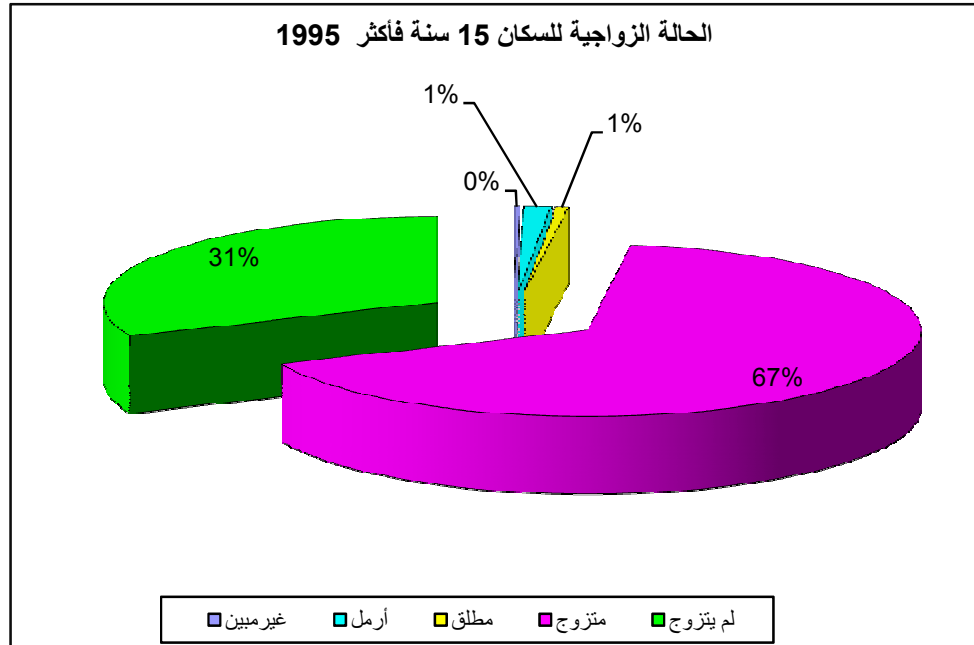

تقديرات السكان في منتصف السنة
MID YEAR POPULATION ESTIMATES

(000'S)

(بالآلف)

		2003	2002	2001		
By Sex					حسب النوع	
	M.	2745	2543	2359	ذكور	
	F.	1296	1211	1129	إناث	
	T.	4041	3754	3488	جملة	
By Emirates & Sex					حسب الإمارة والنوع	
Abu Dhabi	M.	1140	1047	966	ذكور	
	F.	451	423	396	إناث	
	T.	1591	1470	1362	جملة	
Dubai	M.	835	772	716	ذكور	
	F.	369	340	313	إناث	
	T.	1204	1112	1029	جملة	
Sharjah	M.	406	382	358	ذكور	
	F.	230	217	204	إناث	
	T.	636	599	562	جملة	
Ajman	M.	139	128	117	ذكور	
	F.	96	87	79	إناث	
	T.	235	215	196	جملة	
Umm Al-Quwain	M.	37	35	31	ذكور	
	F.	25	24	21	إناث	
	T.	62	59	52	جملة	
Ras Al-Khaimah	M.	115	110	106	ذكور	
	F.	80	77	75	إناث	
	T.	195	187	181	جملة	
Fujeirah	M.	73	69	65	ذكور	
	F.	45	43	41	إناث	
	T.	118	112	106	جملة	

السكان حسب فئات السن والنوع
POPULATION BY AGE GROUPS AND SEX

*2003			*2002			*2001			1995		تعداد	فئات السن
جملة	إناث	ذكور	جملة	إناث	ذكور	جملة	إناث	ذكور	جملة	إناث	ذكور	AGE GROUPS
Total	Females	Males	Total	Females	Males	Total	Females	Males	Total	Females	Males	
344628	164925	179703	321838	154404	167434	300380	144195	156185	213049	103525	109524	0 - 4
354445	169141	185304	331056	158376	172680	309000	147927	161073	219291	106307	112984	5 - 9
323907	153503	170404	302917	143899	159018	283069	134536	148533	202054	97169	104885	10 - 14
252939	118322	134617	236754	111065	125689	221482	103947	117535	158909	75471	83438	15 - 19
365719	126893	238826	339624	118390	221234	315463	110208	205255	217750	77882	139868	20 - 24
560911	146607	414304	519292	136391	382901	481012	126661	354351	326513	88409	238104	25 - 29
533295	132934	400361	493442	123656	369786	456819	114836	341983	309279	80213	229066	30 - 34
497639	112995	384644	460433	105227	355206	426262	97815	328447	288701	68740	219961	35 - 39
350476	68262	282214	324214	63592	260622	300158	59131	241027	203229	41646	161583	40 - 44
226343	41788	184555	209554	39012	170542	194164	36345	157819	132016	25850	106166	45 - 49
110792	21724	89068	102718	20346	82372	95317	19006	76311	65349	13694	51655	50 - 54
55353	13021	42332	51497	12231	39266	47925	11450	36475	33390	8344	25046	55 - 59
25518	8549	16969	23871	8047	15824	22328	7552	14776	15960	5553	10407	60 - 64
17154	7019	10135	16138	6617	9521	15156	6214	8942	11089	4597	6492	65 - 69
10383	4817	5566	9794	4549	5245	9223	4280	4943	6831	3180	3651	70 - 74
4720	2213	2507	4451	2089	2362	4195	1966	2229	3109	1460	1649	75 - 79
6778	3287	3491	6407	3109	3298	6047	2931	3116	4357	2163	2194	80 +
0	0	0	0	0	0	0	0	0	165	34	131	غير مبين Not Stated
4041000	1296000	2745000	3754000	1211000	2543000	3488000	1129000	2359000	2411041	804237	1606804	الجملة Total

* Figures are mid-year Estimates

* تشير التقديرات الى منتصف السنة

***** عدد السكان الفعلي والتقديري
ACTUAL AND ESTIMATED *** POPULATION**

عدد السكان No. of Population	السنة Year
180226	1968 *
214000	1969
248000	1970
287000	1971
332000	1972
385000	1973
446000	1974
557887	1975 **
594000	1976
673000	1977
762000	1978
864000	1979
1042099	1980 **
1072000	1981
1134000	1982
1199000	1983
1268000	1984
1379303	1985 **
1418000	1986
1500000	1987
1586000	1988
1677000	1989
1773000	1990
1875000	1991
1983000	1992
2097000	1993
2217000	1994
2411041	1995 **
2490000	1996
2652000	1997
2834000	1998
3033000	1999
3247000	2000
3488000	2001
3754000	2002
4041000	2003

* March 68

* مارس 68

** Actual census

** تعداد فعلي

*** Figures are mid-year Estimates

*** تشير التقديرات الى منتصف السنة

قوة العمل
LABOR FORCE

السكان (15 سنة فأكثر) ذوو النشاط الإقتصادي
Population (15 +) Economically Active

الإمارة EMIRATE	تعداد		1995		*2003	
	ذكور Male	إناث Female	جملة Total	ذكور Male	إناث Female	جملة Total
أبوظبي Abu Dhabi	484098	48783	532881	882	101	983
دبي Dubai	381698	49583	431281	698	128	826
الشارقة Sharjah	176656	29677	206333	295	62	357
عجمان Ajman	47809	10821	58630	100	38	138
إم القيوين Umm-AlQuwain	13058	2880	15938	27	6	33
رأس الخيمة Ras-Alkhaimah	50303	9918	60221	73	20	93
الفجيرة Fujeirah	26482	4128	30610	45	10	55
الجملة Total	1180104	155790	1335894	2120	365	2485

* Estimates (000'S)

* تقديري (بالآلاف)

مساهمة السكان في قوة العمل

POPULATION PARTICIPATION IN LABOR FORCE

% Population in Labor Force
(Labor Force / Population)

نسبة مساهمة السكان في قوة العمل %
(قوة العمل / جملة السكان)

الإمارة EMIRATE	تعداد		1995		*2003	
	ذكور Male	إناث Female	جملة Total	ذكور Male	إناث Female	جملة Total
أبوظبي Abu Dhabi	74.4	16.7	56.5	77.4	22.4	61.8
دبي Dubai	79.9	23.5	62.6	83.6	34.7	68.6
الشارقة Sharjah	69.5	20.0	51.2	72.7	27.0	56.1
عجمان Ajman	65.6	22.2	48.3	71.9	39.6	58.7
إم القيوين Umm-AlQuwain	62.3	20.0	45.1	72.9	24.0	53.2
رأس الخيمة Ras-Alkhaimah	59.9	16.7	42.0	62.9	25.0	47.7
الفجيرة Fujeirah	57.9	13.6	40.2	61.6	22.2	46.6
الجملة Total	73.4	19.4	55.4	77.2	28.2	61.5

* Estimates

* تقديري

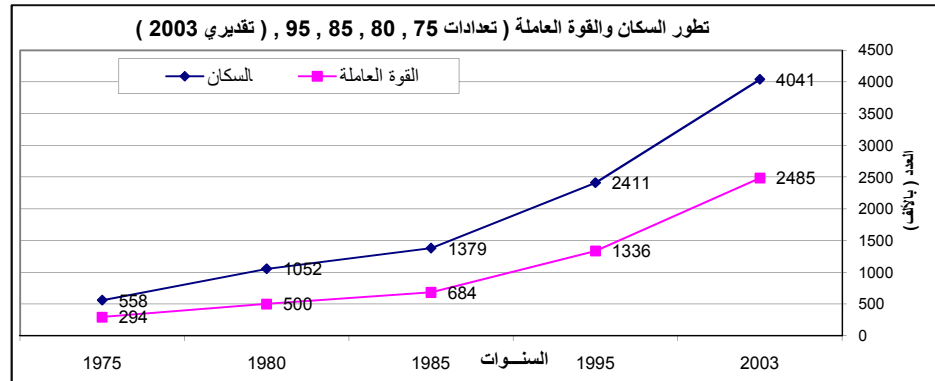

نصيب المرأة من إجمالي قوة العمل
FEMALES SHARE OF TOTAL LABOR FORCE

Females as % of Total Labor Force

نسبة الإناث من إجمالي قوة العمل %

EMIRATE	2003**	2002**	1995*	1985*	الإمارة
Abu Dhabi	10.3	9.9	9.2	8.5	أبوظبي
Dubai	15.5	14.7	11.5	9.4	دبي
Sharjah	17.4	16.9	14.4	11.3	الشارقة
Ajman	27.5	26.2	18.5	9.9	عجمان
Umm Al-Quwain	20.6	20.0	18.1	12.3	أم القيوين
Ras Al-Khaimah	21.5	20.7	16.5	12.8	رأس الخيمة
Fujairah	18.2	17.6	13.5	10.8	الفجيرة
Total	14.7	14.1	11.7	9.6	جملة الدولة

*Census Data

بيانات تعداد*

**Estimated

**تقديري

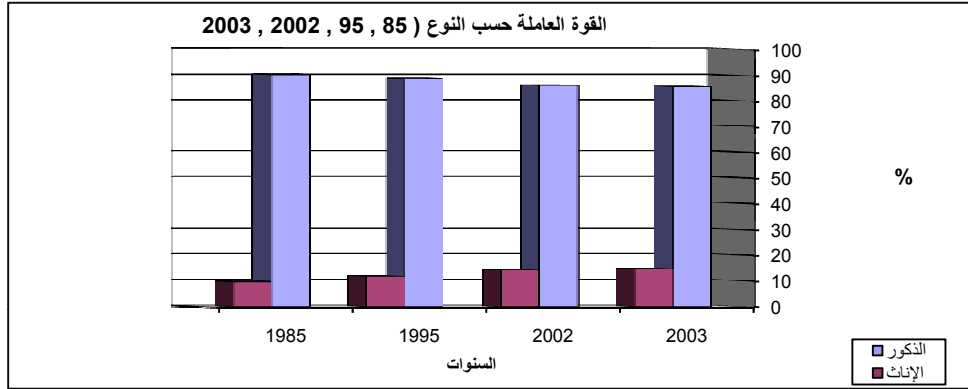

تقديرات * القوة العاملة والمشتغلين
ESTIMATES * OF LABOR FORCE & WORKERS

(000's)

(بالآلف)

معدل النشاط المنقح % *** Refrind Activity Rate***	معدل النشاط الخام %** Crude Activity Rate**	المشتغلون Workers	القوة العاملة Labor Force	السنة Year
72.9	49.6	676	684	1985@
75.2	55.4	1312	1336	1995@
77.3	57.2	1585	1621	1998
78.3	58.0	1720	1760	1999
79.1	58.8	1865	1909	2000
80.1	59.6	2029	2079	2001
81.1	60.4	2211	2269	2002
82.3	61.5	2417	2485	2003

* Figures are mid-year Estimates

* تقديرات منتصف السنة

** Labor Force as % Total Population

** نسبة قوة العمل الى جملة السكان

** Labor Force as % Population 15 +

*** نسبة قوة العمل الى السكان +15

@ Census Data

@ بيانات تعداد

المشتغلون (15 سنة فأكثر) حسب فئات جدولة النشاط الإقتصادي
EMPLOYED PERSONS (15 YEAR & OVER) BY ECONOMIC ACTIVITY

Economic Activity	***2003	**1995	**1985	النشاط الإقتصادي
Agriculture, Hunting and Forestry	178342	96794	46735	الزراعة والصيد والحراجة
Fishing	14873	8072	4558	صيد الأسماك
Mining & Quarrying	55905	30342	13919	التعدين وإستغلال المحاجر
Manufacturing	264614	143618	50479	الصناعات التحويلية
Electricity, Gas & Water	24127	13095	14278	الكهرباء والغاز والمياه
Construction & Maint.	467611	253794	112599	الإنشآت والصيانة
Trade, Repair Services,	337344	183092	73216	تجارة وخدمات الإصلاح
Hotels & Restaurants	84415	45816	23225	المطاعم والفنادق
Transport Storage & Comm.	172836	93806	50727	النقل والتخزين والمواصلات
Financial Intermediation	30781	16706	23001	الوساطة المالية
Real Estate, Renting & Buisness Services	61778	33530	*	أنشطة عقارية وإيجارية وتجارية
General Administration , Defence & Social Security	322527	175050	261992	الإدارة العامة والدفاع والضمان الإجتماعي
Education	90637	49193	*	التعليم
Health & Social Work	43545	23634	*	الصحة والعمل الإجتماعي
Other Social & Personal Services	73628	39961	*	الخدمة الإجتماعية والشخصية الأخرى
Private Households	190194	103227	*	الأسر الخاصة التي لديها مستخدمون
Extra -Territorial Organizations & Bodies	2233	1212	1096	الهيئات خارج الولاية الإقليمية
Not Adequately Classified & Not Stated Activities	1610	874	164	أنشطة غير واضحة التوصيف وغير مبيّنة
Total	2417000	1311816	675989	الجملة

* Included in Previous Item

** Census Data

***Mid-year Estimates

* وردت ضمن القسم السابق

** بيانات تعداد

*** تقديرات منتصف السنة

الإحصاءات الحيوية
VITAL STATISTICS

المواليد والوفيات (جملة)
BIRTHS AND DEATHS (TOTAL)

المواليد أحياء	2003	2002	2001	2000	
Live Births					
By Sex					حسب النوع
Males	31241	29508	28618	27640	ذكور
Females	29924	28562	27518	26046	إناث
Total	61165	58070	56136	53686	جملة
Sex Ratio at Birth *	104.4	103.3	104.0	106.1	نسبة النوع عند الميلاد *
By Emirate					حسب الإمارة
Abu Dhabi	24990	24317	23974	23525	أبوظبي
Dubai	18531	17681	16753	15324	دبي
Sharjah	8619	7766	7287	6888	الشارقة
Ajman	2512	2190	1979	1962	عجمان
Umm Al-Quwain	756	693	709	716	أم القيوين
Ras Al-Khaimah	3361	3329	3258	3096	رأس الخيمة
Fujeirah	2396	2094	2176	2175	الفيجيرة
Crude birth Rate**	15.1	15.5	16.1	16.5	معدل المواليد الخام **
General birth Rate***	81.8	83.3	86.5	88.5	معدل الخصوبة العام ***
Birth Rate By Age Groups					معدل الخصوبة حسب الفئة العمرية
15 - 19	0.0229	0.0222	0.0234	0.0244	19 - 15
20 - 24	0.1012	0.1115	0.1095	0.1139	24 - 20
25 - 29	0.1305	0.1297	0.1387	0.1334	29 - 25
30 - 34	0.1131	0.1117	0.1173	0.1187	34 - 30
35 - 39	0.0694	0.0719	0.0778	0.0833	39 - 35
40 - 44	0.0419	0.0397	0.0436	0.0464	44 - 40
45 - 49	0.0196	0.0212	0.0138	0.0268	49 - 45
Total Fertility Rate	2.48	2.54	2.62	2.73	معدل الخصوبة الكلية
Gross Reproduction Rate	1.22	1.25	1.30	1.32	معدل الإحلال الإجمالي
Mean Age of childbearing	30.53	30.48	30.39	30.87	متوسط عمر الإنجاب
Registered Deaths					الوفيات المسجلة
Males	4305	4387	4133	3916	ذكور
Females	1697	1607	1644	1480	إناث
Total	6002	5994	5777	5396	جملة
Crude Death Rate**	1.49	1.59	1.8	1.7	معدل الوفيات الخام **
Infant Mortality Rate****	8.0	7.9	8.9	8.3	معدل وفيات الرضع ****
Under Five Mortality *****	10.2	10.6	10.8	10.8	وفيات الأطفال دون الخامسة *****
Under Five Mortality *****	1.8	1.9	2.0	2.1	وفيات الأطفال دون الخامسة *****
Natural Increase	55163	52076	50359	48290	الزيادة الطبيعية
Rate of Natural Increase**	13.6	13.9	14.3	14.8	معدل الزيادة الطبيعية **

* No. of Males per (100) Females
** Per 1000 Population
***Per 1000 Females (15 - 49)
**** Per 1000 Live Birth
***** Per 1000 Child Below 5 Years

* عدد الذكور لكل (100) انثى
** لكل 1000 من السكان
*** لكل 1000 من النساء (15-49)
**** لكل 1000 مولود حي
***** لكل 1000 طفل دون الخامسة

الزواج والطلاق
MARRIAGE & DIVORCE

	2003	2002	2001	2000	
Marriage Contracts*	12277	11285	10030	8970	عقود الزواج *
Crude Marriage Rate**	3.04	3.00	2.90	2.76	معدل الزواج الخام **
General Marriage Rate***	4.07	4.03	3.90	3.72	معدل الزواج العام ***
Divorce Events	3243	3390	2832	2392	شهادات الطلاق
Crude Divorce Rate**	0.80	0.90	0.81	0.74	معدل الطلاق الخام **
General Divorce Rate***	1.07	1.21	1.10	0.99	معدل الطلاق العام ***

* Excludes Non-Muslims
** Per 1000 Population
***Per 1000 Pop.15+

* لا تشمل عقود الزواج للأزواج من غير المسلمين
** لكل 1000 من السكان
*** لكل 1000 من السكان 15+

المنشآت غير الحكومية والمشتغلون بها حسب الإمارة

NON - GOVERNMENTAL ESTABLISHMENTS & WORKERS BY EMIRATE

EMIRATE	1995		1985		1980		الإمارة
	مشتغلون Workers	منشآت Ests.	مشتغلون Workers	منشآت Ests.	مشتغلون Workers	منشآت Ests.	
Abu Dhabi	276127	26970	162892	17321	156505	13207	أبوظبي
Dubai	297373	29900	136901	14864	129720	10952	دبي
Sharjah	127334	18895	57268	9918	54614	6625	الشارقة
Ajman	32135	6095	9705	2353	8116	1671	عجمان
Umm Al-Quwain	6638	1373	2584	680	2319	388	أم القيوين
Ras Al-Khaimah	26616	6683	16695	4034	16119	2944	رأس الخيمة
Fujairah	13916	3347	6044	1815	7625	1060	الفجيرة
Total	780139	93263	392089	50985	375018	36847	جملة الدولة

المنشآت غير الحكومية والمشتغلون بها حسب صفة المنشأة

NON - GOVERNMENTAL ESTABLISHMENTS & WORKERS BY TYPE OF EST.

TYPE OF EST.	1995		1985		1980		صفة المنشأة
	مشتغلون Workers	منشآت Ests.	مشتغلون Workers	منشآت Ests.	مشتغلون Workers	منشآت Ests.	
Headquarter	104797	3759	63891	2315	66332	2001	مركز رئيسي
Single	498379	79309	238265	443086	194278	30656	ليس لها فروع
Local Branch	127358	8964	71071	4979	72036	3610	فرع محلي
Foreign Branch	49605	1231	18862	605	42372	580	فرع لمنشأة أجنبية
Total	780139	93263	392089	450985	375018	36847	جملة الدولة

منشآت التأمين

INSURANCE ESTABLISHMENTS

	2002	2001	2000	1999	1998	
Establishmentst	274	272	283	313	288	منشآت
Workers	4323	4247	4160	4121	3922	مشتغلون
Premiums*	3972034	3403176	3069319	2847469	2613989	أقساط التأمين *
Claims*	1882434	1903155	1779102	1399055	1373424	تعويضات مدفوعة *
Reinsurance*	1768434	1374474	1264846	1085706	1095558	أقساط إعادة التأمين *

* (Dh. 000's)

* بالآلاف درهم

المباني حسب الإمارة
BUILDINGS BY EMIRATE

EMIRATE	1995	1985	1980	1975	الإمارة
Abu Dhabi	76419	55635	46738	28756	أبوظبي
Dubai	52151	39064	36043	26381	دبي
Sharjah	47473	38760	30305	10415	الشارقة
Ajman	13773	9803	7058	3368	عجمان
Umm Al-Quwain	7006	4578	3039	1083	أم القيوين
Ras Al-Khaimah	29273	24908	19712	4969	رأس الخيمة
Fujairah	11385	8938	7708	532	الفجيرة
Total	237480	181686	150603	75504	جملة الدولة

Census Data

بيانات تعداد

الوحدات السكنية حسب الإمارة
HOUSING UNITS BY EMIRATE

EMIRATE	1995	1985	1980	الإمارة
Abu Dhabi	153803	105749	60643	أبوظبي
Dubai	111722	69909	45102	دبي
Sharjah	78051	49167	29054	الشارقة
Ajman	21626	10717	6497	عجمان
Umm Al-Quwain	6921	4499	2272	أم القيوين
Ras Al-Khaimah	28828	23898	13763	رأس الخيمة
Fujairah	12227	8852	5168	الفجيرة
Total	413178	272791	162499	جملة الدولة

Census Data

بيانات تعداد

التعليم
EDUCATION

	2002/ 2003	2001/ 2002	2000/ 2001	99/2000	
Schools	1208	1188	1167	1137	المدارس
Classrooms	25630	24737	24114	23829	الفصول الدراسية
Teachers	40278	34290	38097	36707	المدرسون
	122	118	110	108	مراكز تعليم الكبار
Students					الطالبة
Kindergarten	74811	70702	67752	65835	رياض الأطفال
Primary	266224	285473	280182	272919	ابتدائي
Preparatory	153009	128782	124875	120621	اعدادي
Secondary	98021	95388	91068	86302	ثانوي
Special Needs Ed.	1632	1838	1772	1751	تربية خاصة
Religious & Tech.	2975	3316	3140	3304	ديني و فني
Literacy & Adults Educ.	21330	19855	18655	16553	محو الأمية وتعليم الكبار
Sec. Sch. Completed					الناجحون في الثانوية العامة
Science	9730	9266	9029	7241	علمي
Arts	15438	13333	12596	9059	أدبي
Total	25168	22599	21625	16300	جملة
U.A.E. University Stud.					طالبة جامعة الإمارات
Males	3737	4004	3540	3626	ذكور
Females	12391	13238	12432	12820	إناث
Total	16128	17242	15972	16446	جملة
Stud. of Higher	14265	12236	11477	9740	طالبة كلية التقنية العليا
Stud. Of Zayed University	2245	2225	1866	1613	طالبة جامعة زايد
Colleges of Tech. Other					طالبة كليات ومعاهد أخرى
Inst. Stud.	37134	23302	22502	20715	طالبة البعثات الدراسية
Scholarship Stud.	*1422	1396	1370	1348	طالبة البعثات الدراسية
Graduates of Colleges & High Educ.					خريجو التعليم الجامعي والعالي
Males	3099	1910	1790	2215	ذكور
Females	7826	4611	4484	4921	إناث
Total	10925	6521	6274	7136	جملة
Govt. Exp. On Educ. " Dh. mn."	5383	5095	5133.6	4858.8	الإنفاق الحكومي على التعليم (بالمليون درهم)

* Estimated

* تقديري

الصحة
HEALTH

		2003	2002	2001	2000		
Hospitals	Govt.	38	36	36	35	حكومي	المستشفيات
	Private	30	25	26	24	خاص	
Beds	Govt.	6726	6530	6449	6108	حكومي	الأسرة
	Private	1617	1350	1063	975	خاص	
Persons Per Bed		484	476	464	458	عدد السكان لكل سرير	
Out-Patient Clinics	Govt.	140	132	136	140	حكومي	العيادات الخارجية
	Private	1281	1415	1361	1019	خاص	
Physicians	Govt.	3724	3530	3494	3048	حكومي	الأطباء البشريون
	Private	3224	2798	2509	2174	خاص	
Persons Per Physicians		582	593	581	622	عدد السكان لكل طبيب	
Dentists	Govt.	398	338	328	279	حكومي	أطباء الأسنان
	Private	771	733	641	471	خاص	
Nurses	Govt.	10814	10263	9995	8963	حكومي	هيئة التمريض
	Private	3866	2948	2285	1799	خاص	

الثقافة والإعلام والسياحة
CULTURE INFO & TOURISM

	2003	2002	2001	2000	
Radio Stations	5	5	5	5	محطات الإذاعة
T.V. Stations	6	4	4	4	محطات التلفزيون
Daily Newspapers	9	9	8	8	الصحف اليومية
Sport & Cult. Clubs	38	38	37	37	النادية الرياضية والثقافية
Zoo	2	2	2	2	حدائق الحيوان
Public Gardens	98	98	98	98	الحدائق العامة
Museums	7	7	7	7	المتاحف
Hotels	366	364	351	353	الفنادق
Rooms	38402	34536	31786	30241	الغرف
Beds	60572	56142	51951	49301	الأسرة
Guests "000"s	5871	5445	4133	3906	الزلاء (بالآلف)
Nights "000"s	14192	12360	10126	10313	الليالي (بالآلف)

الصناعات التحويلية
MANUFACTURING INDUSTRIES

(Dh.mn.)

(بالمليون درهم)

	*2003	2002	2001	2000	
Workers (000's)	297.8	273.0	246.9	226.1	عدد المشتغلين (بالآلف)
Production	78500	72737	67989	66590	قيمة الإنتاج
Gross Value Added	40221	36673	35132	34762	القيمة المضافة الإجمالية
Gross Fixed Capital Formation	11133	10387	9583	9570	إجمالي تكوين رأس المال الثابت

* Preliminart

* أولية

الكهرباء والماء
ELECTRICITY AND WATER

	*2003	2002	2001	2000	
Electricity Production (kwh. mn)	48163	45628	42957	40118	كمية الكهرباء المنتجة (. مليون ك. و . س)
Electricity Production Value (Dh. mn.)	6745	6390	5518	5151	قيمة إنتاج الكهرباء (مليون درهم)
Water Production (Bn. Gallon)	216.4	204.9	182.4	164.9	كمية المياه المنتجة (بليون جالون)
Water Production Value (Dh. mn.)	3810	3607	3232	3070	قيمة إنتاج المياه (مليون درهم)

* Preliminart

* أولية

المالية العامة
PUBLIC FINANCE

(Dh.mn.)

(بالمليون درهم)

		2003	2002	2001	2000		
Revenues	Crude Oil	56157	51648	56200	النفط	الإيرادات
	Others	21950	23365	20587	أخرى	
	Total	...	78107	75013	76787	جملة	
Expend.	Current	62723	62671	62847	جارية	النفقات
	Capital	25891	35087	20773	رأسمالية	
	Total	...	88614	97758	83620	جملة	

النقل والمواصلات
TRANSPORT & COMMUNICATION

		2003	2002	2001	2000		
Paved Highways (k.m.)		4030	* 3969	* 3860	3810	(الطرق المعبدة الخارجية) كم	
Vehicles (000's)		792	767	745	673	(السيارات) بالآلف	
International Airports		6	6	6	6	المطارات الدولية	
Air Freight (000's Tons)		1525	1289	1186	1145	(الشحن الجوي) بالآلف طن	
Pass. Traffic (000's)		(حركة الركاب) بالآلف					
Air	Arrivals	9789	9235	8092	7232	قادمون	جوا
	Departures	10190	9616	8135	7207	مغادرون	
Land	Arrivals	1572	1326	1215	1569	قادمون	براً
	Departures	1548	1435	1332	1513	مغادرون	
Commercial Seaports		15	15	15	15	الموانئ البحرية التجارية	
Sea Freight (mn. Ton)		103	97	* 88.9	80	(الشحن البحري) مليون طن	
Telephones Exchange (000's)		1129	1094	1053	1020	(خطوط الهاتف الثابتة) بالآلف	
Mobile Telephones (000's)		2844	2428	1909	1428	(خطوط الهاتف المتحركة) بالآلف	
		29000	28734	28623	28839	عدد الهواتف العمومية	
Internet Subscribers		313750	290513	256236	209548	(المشتركون بالانترنت) بالعدد	
		9395670	8780544	7364141	5915607	(مجموع الدقائق بين الإمارات) بالآلف	
		2127800	1894205	1395726	1123623	(مجموع الدقائق الخارجية) بالآلف	
		90000	98891	129438	172901	عدد أجهزة النداء الألي	
		125000	139199	161462	187045	عدد البرقيات الصادرة	
Telex Working Lines		1270	1425	1637	1922	خطوط التلكس	
Facsimile Machines **		14850	15385	16138	17118	أجهزة الفاكس**	
		23	23	23	16	عدد المحطات الأرضية للإتصالات الدولية	
No.of Countries which Communicate with U.A.E.		258	258	258	256	عدد الدول التي لها إتصال هتفي بدولة الإمارات	
Post Boxes (000'S)		238	215	201	186	(صناديق البريد) بالآلف	
Air Mail (000's)	Dispatched	26394	26723	26271	34522	صادر	الرسائل البريدية
	Received	45044	34314	50150	67576	وارد	(بالآلف)

* Estimated

** only rented Facsimile Machines from Etisalat

* تقديري

** أجهزة الفاكس المؤجرة من الإتصالات فقط

الرقم القياسي العام والأرقام القياسية للمجموعات الرئيسية للسلع والخدمات لعام 2003
General Index Number and The Main Groups Index Numbers Of Commodities and Services, 2003

الإرقام القياسية لسعر المستهلك (100=2000)

The Main Groups IndexNumbers of Commodities and Services	الدولة U. A. E	رأس الخيمة Ras Al Khaima	الشارقة Sharjah	دبي Dubai	أبوظبي Abu Dhabi	الوزن Weight	المجموعات الرئيسية للسلع والخدمات
General Price Index	109.1	107.4	108.6	109.6	109.5	1000.0	الرقم القياسي العام
Food ,Beverages & tobacco	104.7	104.1	105.2	104.6	104.7	144.5	الطعام و الشراب و الدخان
Ready Made Clothes & Foot wear	106.6	106.8	106.9	106.1	106.8	67.4	الكساء و ملابس القدم
House Rent & Related House Items	112.7	109.0	111.1	114.0	113.5	361.4	المسكن و خدمات المسكن
Furniture & Related Items	104.4	103.5	104.4	104.3	104.6	74.0	الاثاث و التاثيث و خدمات عائلية
Medical Care & Health services	115.3	114.4	116.5	115.1	115.0	18.5	العناية الطبية و الخدمات الصحية
Transportation & Communication	106.6	106.4	106.7	106.6	106.5	149.3	النقل و المواصلات
Recreational , Education	114.7	113.7	113.9	115.1	114.9	102.9	خدمات الترفيه و التعليم و الثقافة
Other Goods and Services	103.9	102.3	103.1	104.1	104.4	82.2	السلع و الخدمات المتنوعة

التجارة الخارجية غير النفطية حسب الإمارة لعام 2003
NON OIL FOREIGN TRADE BY EMIRATE 2003

(By Million)

(بالمليون)

Emirate	Re Exports Weight ** الكمية **	إعادة التصدير Value * القيمة *	Non-Oil Exports Weight ** الكمية **	الصادرات غير النفطية Value * القيمة *	Imports Weight ** الكمية **	الواردات Value * القيمة *	الإمارة
Abu Dhabi	165,012,963	1,968,902,757	732,193,637	1,869,568,454	4,963,794,336	26,914,071,559	أبوظبي
Dubai	3,727,236,975	37,748,393,853	2,800,384,683	6,581,561,698	15,532,842,746	108,734,695,717	دبي
Sharjah	465,995,874	6,006,197,835	124,885,537	148,160,238	3,218,683,673	9,344,958,395	الشارقة
Ajman	142,675,320	221,856,663	349,187,035	625,639,171	604,920,190	309,616,943	عجمان
Ras Al-Khaimah	29,287,569,674	3,779,239,631	36,746,033,292	1,242,021,089	16,143,661,336	1,171,689,276	رأس الخيمة
Fujairah	32,114,625	972,089,242	15,987,737	121,648,466	508,841,596	1,300,768,188	الفجيرة
Total	33,820,605,431	50,696,679,981	40,768,671,921	10,588,599,116	40,972,743,877	147,775,800,078	الجملة

* Value in National Currency (U.A.E. Dirham)

** Weight in Kilogram

* القيمة بالعملة المحلية (درهم الإمارات)

** الكمية بالكيلو جرام

التجارة الخارجية غير النفطية للدولة لمدة عشر سنوات (1991 - 2003)

U.A.E. NON OIL FOREIGN TRADE FOR TEN YEARS (1991 - 2003)

(By Million)

(بالمليون)

Re Exports	إعادة التصدير	Non-Oil Exports	الصادرات غير النفطية	Imports	الواردات	السنة
Weight ** الكمية	Value * القيمة	Weight ** الكمية	Value * القيمة	Weight ** الكمية	Value * القيمة	Year
1616	13690	3131	4434	9079	51104	1991
1905	15314	4369	5098	10774	64328	1992
2165	16084	7471	5634	12793	72484	1993
1612	13387	6205	4056	15425	78252	1994
2032	16243	6620	5652	15955	78466	1995
2804	22546	5740	5499	14807	85032	1996
2689	24201	5722	6643	15355	86314	1997
2466	22454	8404	10188	18088	93210	1998
2689	23000	19300	6735	19110	95161	1999
3017	26097	11531	7146	20820	99864	2000
3280	31444	11678	7536	20516	112176	2001
9667	41219	30559	10112	35256	123114	2002
33821	50697	40769	10589	40973	147776	2003

* Value in National Currency (U.A.E. Dirham)

* القيمة بالعملة المحلية (درهم الإمارات)

** Weight in Kilogram

** الكمية بالكيلو جرام

الزراعة AGRICULTURE

Production (000's ton)

الإنتاج (بالآلاف طن)

Items	2002	2001	2000	1999	البيان
Plant Production Holdings	38209	37550	35584	33206	حيازات الإنتاج النباتي (بالعدد)
Area Cultivated (000's Hec.)	242.4	241.4	246.5	217.8	المساحة المحصولية (بالآلاف هكتار)
Vegetable Cultivated Area (Hec.)	11159	10660	41480	36135	المساحة المزروعة (بالخضروات) (بالهكتار)
Vegetable Production	467	579	2623	2426	إنتاج الخضروات
Total Agricultural Production	5570	4550	4914	3480	جملة الإنتاج النباتي
Red Meat Production	28	26	24.8	23.3	إنتاج اللحوم الحمراء
Fish Production	141	113	105.2	117.6	الإنتاج السمكي
Poultry Meat Prod.	28.5	28	27	29.2	إنتاج لحوم الدواجن
Eggs Production	322.0	310.0	266.0	236.8	(إنتاج البيض) مليون بيضة
Milk & Dairy Prod.	202	179	163.1	141.5	إنتاج الحليب ومشتقاته

المؤشرات الاقتصادية ECONOMIC INDICATORS

(Dh.bn.)

بالبلون درهم

Indicator	2003	**2002	2001	2000	المؤشر
G.D.P.	293.1	261.4	254.2	258.0	الناتج المحلي الإجمالي
Net National Income	239.0	213.0	222.7	229.0	الدخل القومي الصافي
National Savings	49.3	37.4	62.6	75.4	الإدخار القومي
Final consumption Expenditure	188.7	174.6	160.3	152.6	الإنفاق الاستهلاكي النهائي
Final Govt. Cons.	43.5	42.5	41.8	40.0	الاستهلاك الحكومي النهائي
Final Private. Cons.	145.2	132.0	118.6	112.6	الاستهلاك الخاص النهائي
Gross Fixed Capital Formation	63.0	61.0	60.2	57.4	إجمالي تكوين رأس المال الثابت
Compensation of Emp.	79.3	75.8	70.9	65.6	حجم الأجور
Per Capita National Income *	Dh. 59.2	56.7	63.8	70.5	حصصة الفرد من الدخل القومي * درهم
Per Capita Final Consumption Exp. *	16.1	15.4	17.4	19.2	حصصة الفرد من الإنفاق الاستهلاكي النهائي * دولار
General Average of Wages *	Dh. 46.7	46.5	46.0	47.0	المتوسط العام للأجر * درهم
General Average of Lab. Prod. *	Dh. 33.9	33.4	33.2	34.2	المتوسط العام لإنتاجية العامل * دولار
	9.2	9.1	9.0	9.3	المتوسط العام لإنتاجية العامل * دولار
	Dh. 88.5	90.0	93.0	96.8	المتوسط العام لإنتاجية العامل * درهم
	24.1	24.5	25.3	26.4	المتوسط العام لإنتاجية العامل * دولار

(000's)

* بالآلاف

** Preliminary

** أولية

أهم المؤشرات النقدية والمصرفية
SELECTED MONETARY AND BANKING INDICATORS

(Dh.mn.)

(بالمليون درهم)

INDICATOR	2003	2002	2001	2000	المؤشر
Central Bank of U.A.E.					مصرف الإمارات العربية المتحدة المركزي
.. Total Assets / Liabilities	54502	55273	51838	50136	- إجمالي الأصول / الخصوم
.. Foreign Assets & Gold Holdings	54221	55075	51641	49979	- الممتلكات من الأصول الأجنبية والذهب
.. Notes & Coins Issued	15969	13799	12320	12244	- إصدار العملات الورقية والمعدنية
Liquidity Indicators					مقاييس السيولة
.. Money Supply (M1)	58262	47054	39464	34067	- عرض النقد (م1)
.. Private Domestic Liquidity (M2)	200600	173653	156480	141540	- السيولة المحلية الخاصة (م2)
.. Overall Domestic Liquidity (M3)	250942	220764	194961	183965	- السيولة المحلية الإجمالية (م3)
Banks 1					المصارف 1
.. Total Assets / Liabilities	366908	333235	299669	277101	- إجمالي الأصول / الخصوم
.. Foreign Assets	111727	112417	99409	91457	- الأصول الأجنبية
.. Foreign Assets to Total Assets (%)	30.5	33.7	33.2	33	- نسبة الأصول الأجنبية إلى إجمالي الأصول (%)
.. Foreign Liabilities	30294	29932	30677	26584	- الخصوم الأجنبية
.. Foreign liabilities to Total Liabilities (%)	8.3	9.0	10.2	9.6	- نسبة الخصوم الأجنبية إلى إجمالي الخصوم (%)
Deposits 2	237557	209647	182893	170034	الودائع 2
.. Residents	226338	198244	172848	161805	- المقيمين
.. Non - Residents	11219	11403	10045	8229	- غير المقيمين
Bank Credit 3	192675	157811	132484	124915	الإئتمان المصرفي 3
.. Residents	164922	133723	115416	109156	- المقيمين
.. Non - Residents	27753	24088	17068	15759	- غير المقيمين
.. Total Numbers of National Banks & Branches 4	367	245	324	311	- إجمالي عدد البنوك الوطنية وفروعها 4
.. Number of National Banks	21	21	20	20	- عدد البنوك الوطنية
.. Branches	346	234	304	291	- الفروع
.. Total Numbers of Foreign Banks & Branches 5	112	112	109	109	- إجمالي عدد البنوك الأجنبية وفروعها 5
.. Number of Foreign Banks	25	26	26	26	- عدد البنوك الأجنبية
.. Branches	87	86	83	83	- الفروع
.. Number of Workers in Banks (U.A.E.) 6	17229	16080	15191	14621	- عدد العاملين في البنوك داخل الدولة 6

Source : U.A.E. Central Bank

- 1) Including Banca Commercial Italiana (RLB)
- 2) Not Including Inter-Bank Deposits
- 3) Not Including Loans to Banks
- 4) Including Pay Office
- 5) Including Pay Office
- 6) Excluding Drivers, Messengers and Guards

المصدر : المصرف المركزي

- 1- يشمل البنك التجاري الإيطالي (مصرف محدد الترخيص)
- 2- لايشمل الودائع فيما بين المصارف ويشمل ودائع المقيمين في الدولة المسجلة في الفروع الخارجية التابعة للمصارف الوطنية.
- 3- لايشمل القروض للمصارف
- 4- بما فيها مكاتب الصرف
- 5- بما فيها مكاتب الصرف
- 6- ما عدا السائقين والمراسلين والحرس

SOME ECONOMIC INDICATORS
IN A.G.C.C. STATES FOR YEAR 2002

بعض المؤشرات الاقتصادية في دول مجلس التعاون
الخليجي لسنة 2002

INDICATORS	دولة الكويت Kuwait	سلطنة عمان Oman	دولة قطر Qatar	المملكة العربية السعودية K.S.A	دولة البحرين Bahrain	الإمارات العربية المتحدة U.A.E	المؤشرات
- Population (Thousands)	2420	2558	583	23374	740	3754	- عدد السكان (الف نسمة)
- Average Population Growth (%)	3.1	2.6	2.5	3.2	3.6	6.5	- متوسط النمو السكاني (%)
- Population Density	136	8	51	10	1047	45	- الكثافة السكانية
- Percentage of Labour Force to Population (%)	37.7	30.2	55.2	27.9	43.0	54.1	- نسبة القوى العاملة الى السكان (%)
- Per Capita Agriculture Product (Us. \$)	65	165	120	412	76	660	- متوسط نصيب الفرد من الناتج الزراعي (دولار أمريكي)
- Fish Production (Th. Ton)	6.1	114.4	6.1	55.2	115.6	141.0	- إنتاج الأسماك (ألف طن)
- Crude Oil Production (Th. B. / D.)	1982.5	895	640	7090	185.1	1984.5	- إنتاج النفط الخام (ألف برميل / يوم)
- Crude Oil Reserves (Bill.B.)	96.50	5.85	15.21	262.80	0.13	97.80	- احتياطي النفط الخام (بليون برميل)
- Natural Gas Production (Bill.Cu.M./ Year)	10.70	21.90	45.50	57.00	12.00	57.60	- إنتاج الغاز الطبيعي (بليون متر مكعب / سنة)
- Natural Gas Reserves (Bill.Cu.M.)	1557	859	25485	634.3	92	6003	- احتياطي الغاز الطبيعي (بليون متر مكعب)
- Refineries Production of Oil Products (Th.B. / D.)	721.2	87.2	105.5	1902.7	276.1	500.8	- إنتاج المعاصر من المشتقات النفطية (ألف برميل / يوم)
- Water Production (Bill. Gallon)	117.3	22.6	33.5	310.2	30	204	- إنتاج المياه (بليون جالون)
- Electric Energy Generates (Gigawatt/Hour)	36.014	9.923	10.478	145.631	7.344	45.620	- الطاقة الكهربائية المولدة (ميغاوات / ساعة)
- Energy Consumption (Equivalent to Oil (Th.B./D.)	47.9	16.8	252.6	28.6	96.8	76.8	- استهلاك الطاقة (ألف برميل مكافئ نفط / يوم)
- Per Capita Manufacturing Product (Us. \$)	1080	654	1723	854	1314	2660	- متوسط نصيب الفرد من إنتاج الصناعات التحويلية (دولار أمريكي)
- Gross Domestic Product (Us.\$ Mn.)	35056	20160	17373	186260	8040	71170	- الناتج المحلي الإجمالي (بليون دولار أمريكي)
- Average Increase in G.D.P. (%)	3.2	1.8	2.0	2.9	6.1	2.8	- معدل الزيادة في الناتج المحلي الإجمالي (%)
- G.D.P. Per Capita (Us. \$ Th.)	14.5	7.9	29.8	8.0	10.9	19.0	- متوسط نصيب الفرد من الناتج المحلي الإجمالي (ألف دولار أمريكي)
- Final Consumption Expenditure Per Capita (Us.\$ Th)	12.0	5.3	14.5	5.0	7.1	12.7	- متوسط نصيب الفرد من الإنفاق الاستهلاكي النهائي (ألف دولار أمريكي)
- Consumer Prices Index Number (%) (1995 = 100)	112.8	97.0	121.6	97.6	98.8	117.0	- الرقم القياسي العام للأسعار (%) (100 = 1995)
- Percentage to G.D.P. (%) :-							- النسبة في الناتج المحلي الإجمالي (%)
* Agriculture	0.5	2.1	0.4	5.2	0.7	3.5	* قطاع الزراعة
* Mining & Quarrying Sector	41.4	42.4	59.3	33.7	25.8	28	* قطاع الصناعات الاستخراجية
* Manufacturing Sector	6.9	7.8	5.7	10.4	12.1	14.0	* قطاع الصناعات التحويلية
* Construction Sector	2.4	2.5	3.8	6.4	4.1	6.9	* قطاع التشييد
* Trade, Restaurants & Hotels Sector	7.2	12.7	6.0	7.4	9.1	11.6	* قطاع التجارة والمطاعم والفنادق
* Transport, Storage & Communication Sector	5.3	6.9	3.4	4.6	8.0	8.3	* قطاع النقل والتخزين والاتصالات
* Government Services Sector	25.3	28.8	27.6	17.8	16.8	9.1	* قطاع الخدمات الحكومية
* Commodity Imports	25.3	28.8	27.6	17.3	58.5	59.9	* إجمالي الواردات السلعية
* Commodity Exports	44.0	55.4	63.5	38.3	66.8	73.3	* إجمالي الصادرات السلعية
* Gross Investments (Gross Capital Formation)	9.2	13.6	22.7	19.8	23.5	24.3	* الاستثمارات الإجمالية (إجمالي تكوين رأس المال)
* Final Consumption Expenditure	82.8	67.2	48.0	63.3	65.8	66.8	* الإنفاق الاستهلاكي النهائي
* Surplus or Deficit in Government Budget	5.49	4.01	10.05	-2.91	0.61	-9.77	* الفائض أو العجز في الموازنة الحكومية

Source : - The Joint Arab Economic Repot 2002

- Ministry of Planning - U. A. E
- Annu Statistical Report 2002 - OAPCEC
- Statistical Bulletin - Sec. Gen.-AGCC

المصدر : - التقرير الاقتصادي العربي الموحد 2002

- وزارة التخطيط - دولة الإمارات العربية المتحدة
- التقرير الإحصائي السنوي لسنة 2002 - الأوبك
- الفترة الإحصائية - الأمانة العامة لمجلس التعاون .

مؤشرات التنمية الاقتصادية والاجتماعية
SOCIOECONOMIC DEVELOPMENT INDICATORS

INDICATOR		2003	2002	2001	2000	المؤشر	
GDP Per Capita	(Dh.)	72.3	69.4	73	79.3	(درهم إماراتي)	متوسط نصيب الفرد من الناتج
(000's)	(Us.\$)	19.7	18.9	19.9	21.6	(دولار أمريكي)	المحلي الإجمالي (بالآلف)
Labor Force Size (000's)	M	2120	1948	1795	1657	ذ	حجم قوة العمل (بالآلف)
	F	365	321	284	252	إ	
	T	2485	2269	2079	1909	ج	
Labor Force as % of Total Population (Crude Activity Rate)	M	77.2	76.6	76.1	75.7	ذ	قوة العمل كنسبة مئوية من جملة السكان (معدل النشاط الخام (المشاركة))
	F	28.2	26.5	25.2	23.8	إ	
	T	61.5	60.4	59.6	58.8	ج	
Unemployed as % of Labor Force	M	2.6	2.4	2.3	2.2	ذ	المتعطلين كنسبة مئوية من جملة قوة العمل (نسبة البطالة)
	F	3.6	3.4	3.2	3.2	إ	
	T	2.7	2.6	2.4	2.3	ج	
Females as % of Labor Force		14.7	14.1	13.7	13.2		الإناث كنسبة مئوية من جملة قوة العمل
Total Dependency Ratio		35.5	35.7	35.9	36.2		نسبة الإعالة الكلية
Aging Dependency Ratio		1.3	1.3	1.3	1.4		نسبة إعالة الشيخوخة
Childhood Dependency Ratio		34.2	34.4	34.6	34.8		نسبة إعالة الطفولة
Population Dnsity (Sq.km)		45	44.9	41.7	39.6		الكثافة السكانية لكل (كم2)
Average Household Size		-	-	-	-		متوسط حجم الأسرة
Sex Ratio (No. of Males Per 100 Females)		212	210	208.9	207.2		نسبة النوع (عدد الذكور لكل 100 أنثى)
Crude Birth Rate (Per 1000 Population)		15.1	15.5	16.1	16.5		معدل المواليد الخام (لكل 1000 نسمة)
Total Fertility Rate		2.48	2.54	2.62	2.73		معدل الخصوبة الكلي
Crude Death Rate (Per 1000 Population)		1.49	1.59	1.8	1.7		معدل الوفيات الخام (لكل 1000 نسمة)
Life Expectancy at Birth	Male	76.55	76.33	75.71	76.19	ذكور	توقع الحياة عند الميلاد
	Female	79.51	80.66	79.75	80.55	إناث	
	Total	77.88	78.14	77.39	78.01	جملة	
Infant Mortality Rate (Per 1000 Live Birth)		8.0	7.9	8.9	8.3		معدل وفيات الأطفال الرضع (لكل 1000 مولود)
Illiterates as % of Total Population	M	15.8	16.2	16.1	17.4	ذ	الأميين كنسبة مئوية من جملة السكان
	F	8.6	9.0	9.2	10.1	إ	
	T	13.5	13.9	13.8	14.9	ج	

